

Gilac

Le fabricant français
de bacs alimentaires
depuis plus de 75 ans

POUR UN AVENIR RESPONSABLE !

**OUI AU
PLASTIQUE
DURABLE**



For a sustainable future, say yes to durable plastic.

The french manufacturer of food containers for more than 75 years.

600 RÉFÉRENCES
FABRICATION
FRANÇAISE
DURABLE
ANTIBACTÉRIEN
SÉCURITÉ
ALIMENTAIRE
MÉTHODE
HACCP
PROCÉDÉ ANTIVIRAL
LA RÉFÉRENCE
PERSONNALISATION
MATIÈRE
BIOSOURCÉE
QUALITÉ PROFESSIONNELLE

Gilac

TESTS DE MIGRATION

100% RECYCLABLE

Fabricant français responsable, nous savons que pour préserver notre qualité de vie et l'environnement, le premier geste écologique est de moins jeter pour limiter nos déchets.

Nous avons donc à cœur de nous inscrire dans une économie circulaire vertueuse en produisant des équipements résistants, durables et 100 % recyclables depuis plus de 75 ans.

GILAC contribue ainsi à lutter contre le gaspillage et le plastique à usage unique et propose aux professionnels des produits dont l'utilisation s'inscrit dans le temps.

As a sustainable French manufacturer, we know that limiting waste by throwing less away is primordial if we are to preserve our quality of life and the environment. The hard-wearing, lasting and 100% recyclable goods that we have been manufacturing for more than 75 years are proof of our commitment to a virtuous circular economy.

With this eco-gesture, GILAC is contributing to the fight against waste and single-use plastics, offering professionals a wide range of products that are made to last.

Gilac

Gilac



SOMMAIRE

Contents

L'ENTREPRISE, SÉCURITE ALIMENTAIRE, L'ÉCOLOGIE & PERSONNALISATION THE COMPANY, FOOD SAFETY, ECOLOGY & PRODUCT CUSTOMISATION	P.6
BACS CONTAINERS	P.24
CAISSES CRATES	P.68
PETIT MATÉRIEL SMALL EQUIPMENT	P.78
CONTENEURS, SEAUX, CUVETTES, BAQUETS CONTAINERS, BUCKETS, BASINS, SMALL TUBS	P.84
SOCLES ROULEURS ROLLING DOLLIES	P.94
STOCKAGE AU SOL FLOOR STORAGE	P.102
POUBELLES DUSTBINS	P.106
HYGIÈNE HYGIENE	P.112
SÉCURITÉ, CONTRÔLE D'ACCÈS SECURITY, ACCESS CONTROL	P.120
INDEX INDEX	P.121
CONDITIONS GÉNÉRALES DE VENTE GENERAL TERMS AND CONDITIONS OF SALE	P.133



à la fabrication française !

Say yes to made in France!

Depuis plus de 75 ans, les équipes sont garantes du patrimoine de GILAC et ont à cœur de l'entretenir, de le développer et de transmettre leur savoir-faire avec un seul objectif : le service client. Plébiscitée de génération en génération, GILAC est devenue aujourd'hui la référence des bacs alimentaires.

The members of the GILAC team have been the guardians of its heritage and with customer service as the ultimate goal, continue to be set on maintaining and developing its expertise in the field and transmitting it to others. The company's success owes much to these core values and has enabled GILAC today to become a household name among professionals and pride itself as the go-to reference in food containers.

DATES CLEFS / Dates clefs

1953 Lancement de la 1^{re} cuvette en plastique (produit toujours au catalogue).

Launch of the 1st plastic basin (product still sold today).

1989 Lancement des gammes aux couleurs HACCP.

Launch of ranges complying with HACCP colours.

2005 Obtention de la certification ISO 22000 (management de la sécurité des denrées alimentaires).

ISO 22000 certificate awarded (Food Safety Management).

2020 Lancement de la gamme en matière biosourcée et élargissement de la gamme Gilactiv® avec traitement antibactérien et antiviral

Launch of the biobased materials range and expansion of the Gilactiv® antibacterial and antiviral treatment range.



**Plastique GILAC, plastique miracle
(1^{er} slogan publicitaire en 1953)**

*"GILAC plastic, miracle plastic"
(1st advertising slogan in 1953)*





Une fabrication Française

French manufacturing

L'usine est implantée au cœur de la Plastics Vallée, dans l'Ain (01) et le siège social est situé à Lyon (69). En 2013, l'entreprise redevient une PME indépendante. GILAC rejoint, en 2018, le mouvement de la FrenchFab, le nouveau label qui rassemble les industriels français pour valoriser le savoir-faire du tissu industriel français. GILAC est certifiée ISO 9001 (version 2015).

The factory is located at the heart of Plastics Vallée near Oyonnax in the Ain region of France (01). Company headquarters are located in Lyon (69). In 2013, GILAC becomes a French SME once again. In 2018 the company joined FrenchFab, the new label grouping together French manufacturers with the aim of showing off the expertise of the French industrial system. GILAC is ISO 9001 certified (2015 version).

GILAC conçoit, fabrique et commercialise des contenants alimentaires depuis plus de 75 ans

GILAC has been designing, manufacturing and selling food contact containers for more than 75 years.



aux valeurs sûres !

Say yes to dependability!

Chez GILAC, la culture d'entreprise est prédominante et se traduit par **4 engagements phares** : la durabilité, la réactivité, la qualité professionnelle et la sécurité alimentaire.

The corporate culture at GILAC is paramount and is demonstrated by 4 key commitments: sustainability, food safety, professional quality and responsiveness.

1. DURABILITÉ *Sustainability*

La première des écologies est de ne pas jeter et donc de ne pas casser ou user. C'est en développant des produits de qualité irréprochable surclassant les standards habituels, que GILAC garantit la longévité de ses produits. Et GILAC lutte contre l'obsolescence programmée en maintenant ses gammes, année après année, pour éviter aux professionnels de devoir renouveler toute leur installation.

The first rule of ecology is to not throw anything away, so no breakage or wear and tear. GILAC guarantees durability by developing top quality products and outclassing usual industry standards. GILAC also fights against planned obsolescence by maintaining a steady product range, year after year so that professionals do not have to renew their entire set-up.

2. SÉCURITÉ ALIMENTAIRE *Food safety*

GILAC est un des rares fabricants à respecter toutes les contraintes liées à la fabrication des produits aptes au contact alimentaire (cf. p. 10 à 13).

GILAC is one of the rare manufacturers who respects all the constraints that are linked to producing products that come into contact with food (go to pages 10 to 13).

3. QUALITÉ PROFESSIONNELLE *Professional Quality*

Développés en collaboration étroite avec les professionnels, les produits GILAC sont conçus pour une utilisation à usage intensif (forme, ergonomie, épaisseur, choix des matériaux) où l'outil s'adapte aux gestes de l'utilisateur et non l'inverse.

Developed in close collaboration with professionals, GILAC products are designed for intensive use (shape, ergonomics, thickness, choice of materials) and the tool itself is adapted to suit the user and not the contrary.

4. RÉACTIVITÉ *Responsiveness*

Propriétaire de plus de 400 moules et modèles déposés, GILAC propose plus de 600 références et garantit le meilleur rapport qualité/prix du marché*. Avec un taux de disponibilité des produits de plus de 99 % et sans minimum de commande, GILAC assure à ses clients une rapidité et une facilité d'approvisionnement en France et dans le monde.

Trademark owner of more than 400 moulds and models, GILAC offers more than 600 products, all this whilst guaranteeing the best value for money on the market. With a product availability rate of more than 99 % and no minimum order requirement, GILAC provides a quick service for its customers and a seamless supply of provisions both in France and worldwide.*



La 1^{ère} des écologies est de ne pas jeter et donc **de ne pas casser ou user**

The first rule of ecology is to not throw anything away, so no breakage or wear and tear

Délivrer des certificats d'alimentarité pour chaque produit

Delivering food contact compliance certificates for each product

Proposer l'offre la plus large du marché au meilleur rapport qualité/prix avec un service souple et réactif

Offering the widest product range on the market at the best value for money together with a flexible and responsive service

Développer des partenariats notamment avec des écoles pour assurer la transmission du savoir-faire

Developing partnerships, particularly with schools, to ensure that it passes its knowledge on to others

**PAUL
INSTITUT
BOCUSE**

FERRANDI
L'ÉCOLE FRANÇAISE DE GASTRONOMIE
PARIS

Retrouvez nos engagements en détail sur www.gilac.com

Learn more about GILAC's key commitments on www.gilac.com.



à la sécurité alimentaire !

Say yes to food safety!

Pour la sécurité alimentaire, faites confiance à un expert : GILAC vous aide à comprendre et respecter la loi en matière de sécurité alimentaire.

For food safety, trust an expert: GILAC helps you to understand and respect the law.

1. LE CERTIFICAT D'ALIMENTARITÉ : UNE OBLIGATION LÉGALE

Food contact compliance certificate: a legal obligation

Cette déclaration atteste que les contenants alimentaires achetés sont conformes à l'ensemble des réglementations en vigueur en France et en Europe concernant leur non migration. Elle atteste également de la viabilité du produit au contact de denrées comestibles pour un temps déterminé, précisé dans les certificats d'alimentarité. Les fabricants ont l'obligation de fournir un certificat d'alimentarité à tout professionnel qui en fait la demande. Sur ce dernier doivent être notamment précisés les tests de migrations. **GILAC fournit, pour chaque produit concerné, un certificat d'alimentarité, téléchargeable directement sur le site www.gilac.com.**

This declaration certifies that the food containers purchased comply with all migration limit regulations in force in France and Europe. It also attests to the viability of the product in contact with edible foodstuffs for a specified period of time, as detailed in the food contact certificates. Manufacturers are obliged to provide a food contact certificate, with details of all migration testing, to any professional upon request. GILAC provides a food contact certificate for each product concerned. This can be downloaded directly from the website, at www.gilac.com.

2. LES TESTS DE MIGRATION : MÉCONNUS MAIS INDISPENSABLES

Migration testing – mandatory. Little-known but essential

Pour vérifier qu'un contenant demeure apte au contact alimentaire, dans différentes conditions d'utilisation, une fois fabriqué, il doit être soumis à des tests de migrations globales et spécifiques. Ce contrôle, réalisé par un laboratoire indépendant agréé par l'UE, est indispensable pour s'assurer que le contenant est bien apte au contact alimentaire et que les limites de migration de composant vers l'aliment ne soient pas dépassées. Soyez vigilants, ces tests doivent être renouvelés tous les 5 ans (voire avant si la réglementation est modifiée). **GILAC peut fournir aux organismes de contrôle, pour chaque produit concerné, le détail des tests de migration.**

In order to verify that a container is fit for food contact, under different conditions of use, it must be subjected to overall and specific migration testing. This testing, carried out by an independent EU-approved laboratory, is essential to ensure that the container is suitable for food contact and that the limits for component migration into food are not exceeded. Please be aware that these tests must be renewed every 5 years (or earlier if the regulations are changed). GILAC can provide inspectors with details of all migration testing carried out on each product concerned.

3. LE "BISPHÉNOL A" RECONNU COMME PERTURBATEUR ENDOCRINIEN

Bisphenol A recognised as an endocrine disruptor

En France, dès le 1^{er} janvier 2015, l'Agence nationale de sécurité sanitaire de l'alimentation, de l'environnement et du travail a fait interdire totalement l'utilisation du Bisphénol A. Reconnu deux ans plus tard comme perturbateur endocrinien par l'ECHA, son utilisation au niveau européen n'est cependant toujours pas totalement proscrite. Le risque ? Vous pourriez acquérir un produit contenant du bisphénol A s'il n'est pas fabriqué en France. **GILAC garantit l'absence totale de Bisphénol A sur l'ensemble de ses produits.**

Since 1 January 2015, the use of bisphenol A (BPA) has been prohibited in the manufacture of food containers in France by the National Agency for Food, Environmental and Occupational Health and Safety (Agence nationale de sécurité sanitaire de l'alimentation, de l'environnement et du travail). Recognised two years later as an endocrine disruptor by the ECHA, its use at European level has still not been totally banned, so you run the risk of purchasing a product containing bisphenol A if it is not made in France. GILAC guarantees the total absence of bisphenol A in all its products.

Les tests de migration : un process strict et très normé

Migration testing: a strict and highly standardised process

Ces tests de migration sont réalisés avec 3 simulants (acide acétique, éthanol, huile végétale) pour couvrir l'ensemble des produits alimentaires et ce, dans des conditions de durée et de température correspondant aux utilisations prévues. Les tests de migration globale mesurent la quantité globale de constituant du matériau migrant du produit vers la denrée alimentaire dans les conditions précises d'utilisation (ex : 2 h à 100 °C dans de l'éthanol). Les tests de migration spécifique consistent à rechercher précisément la quantité d'une molécule définie susceptible de migrer du matériau dans les aliments dans certaines conditions d'utilisation (ex : recherche de phtalates 10 jours à 60 °C dans de l'acide acétique).

These migration tests are carried out using 3 food simulants (acetic acid, ethanol and vegetable oil), to cover all food groups, and the time and temperature contact conditions are set out according to the real conditions of use. Overall migration tests measure the amount of a substance that migrates from the material to a liquid that simulates a food's extractive capacity (e.g., 2 hrs at 100 °C in ethanol). Specific migration testing quantifies the transfer of certain molecules from food contact materials into food under particular conditions of use (e.g., testing phthalates for 10 days at 60°C in acetic acid).

Le certificat d'alimentarité engage la responsabilité du fournisseur

It is the supplier's responsibility to comply with food contact standards



Bisphénol A : interdit en France mais toléré en Europe... soyez vigilants

Bisphenol A: banned in France but allowed in Europe... be aware



Utiliser un plastique et des colorants dits "alimentaires" n'est pas suffisant le produit final doit être conforme aux normes

It is not enough to use "food grade" plastics and dyes; the end product must comply with food safety standards



ATTENTION, une évolution importante de la réglementation (règlement (UE) 2020/1245 du 2 septembre 2020) relative aux matériaux et objets en matières plastiques destinés à être mis en contact avec des denrées alimentaires est entrée en vigueur le 23 mars 2021. Cette évolution nécessite une mise à jour de tous les tests de migration, au plus tard pour le 23 septembre 2022. GILAC a d'ores et déjà pris en compte cette évolution et a débuté la mise à jour des tests suivant ces nouvelles contraintes.

Please note that an important change in the regulation (Regulation (EU) 2020/1245 of 2 September 2020) on plastic materials and articles intended to come into contact with foods came into force on 23 March 2021. This change requires all migration tests to be updated by 23 September 2022 at the latest. GILAC has already taken this development into account and has started updating its tests in accordance with these new requirements.

OUI

au plastique alimentaire!

Say yes to food grade plastic!

IL N'Y A PAS UN MAIS DES PLASTIQUES ALIMENTAIRES...

There is not ONE type of food grade plastic, but SEVERAL...

Le terme Plastique est un terme générique qui regroupe en réalité différentes matières. Les principales matières utilisées en plastique alimentaire sont le polystyrène (PS), le polyéthylène téréphtalate (PET) le polypropylène (PP), le polyéthylène basse densité (PEBD), le polyéthylène haute densité (PEHD). Chaque type de plastique présente des caractéristiques techniques différentes : rigidité, résistance aux chocs, transparence, plages de températures d'utilisation... La matière employée pour fabriquer le contenant doit être apte au contact alimentaire et appropriée à l'usage du produit, sinon le contenant peut se déformer, être détérioré voire perdre son aptitude au contact alimentaire. Mais il n'est pas suffisant d'utiliser un plastique et des colorants aptes au contact alimentaire, il faut également que le produit final soit conforme aux normes !

Ne vous contentez pas du pictogramme « apte au contact alimentaire ». Demandez un certificat d'alimentarité mentionnant les matières utilisées, les tests réalisés sur ce produit et les conditions de ces tests, gage de conformité aux réglementations en vigueur.

Chaque produit GILAC concerné est conçu dans le matériau approprié, avec un process rigoureux et soumis à des tests de migration réalisés par un laboratoire indépendant français agréé par l'Union Européenne.

Plastic is a generic term that is in fact used to regroup different materials. Food grade plastic is mainly comprised of polystyrene (PS), polyethylene terephthalate (PET), polypropylene (PP), low-density polyethylene (LDPE) and high-density polyethylene (HDPE). Each type of plastic exhibits many significant technical specifications, including rigidity, impact resistance, transparency and temperature range for safe use. The type of material used to make the container must be approved for food contact and suitable for use with the product. If not, the container may warp and even become damaged to the point of no longer being suitable for food contact. Simply using plastic and dyes approved for food contact is not enough. The end product must also comply with safety standards! Do not settle for the "approved for food contact" pictogram. Request a certificate stating food contact compliance that mentions the materials used, provides information on product testing and guarantees compliance with current regulations. Each GILAC product concerned has been created using the approved material following strict guidelines and has been subjected to migration tests carried out by a European Union accredited independent French laboratory.

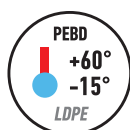
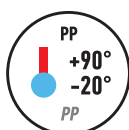
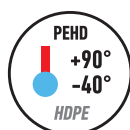

Respecter les bonnes pratiques d'hygiène pour réduire les dangers liés à la sécurité alimentaire

Follow good hygiene practices to reduce food safety hazards

Utiliser le contenant dans des conditions normales et prévisibles d'emploi

Use containers under normal and foreseeable conditions of use

Proposer le contenant dans la matière plastique la plus appropriée à son utilisation

Offer containers in the type of plastic most suited to their use

Le tableau ci-dessous référence les matières utilisées par GILAC

The following table lists the materials used by GILAC

Matière Material	Densité Density	Température* Temperature*	Module d'élasticité* Elastic modules*	Dureté Shore D hardness
PEBD / LDPE	0,910 à 0,930	-15°C << +60°C	200 à 300 MPa	40 - 47
PEHD / HDPE	0,940 à 0,965	-40°C << +90°C	800 à 1200 MPa	68
PP	0,900 à 0,920	-20°C << +90°C	600 à 1500 MPa	69
PS	1,04	-40°C << +60°C	1700 MPa	73 à 99
ABS	1,04	-40 °C << +80°C	2300 MPa	100

PEBD : Polyéthylène Basse Densité / Low Density Polyethylene

PEHD : Polyéthylène Haute Densité / High Density Polyethylene

PP : Polypropylène / Polypropylene

PS : Polystyrène / Polystyrene

ABS : Acrylonitrile Butadiène Styrene / Acrylonitrile Butadiene Styrene

*Informations données à titre indicatif dans les conditions d'utilisation standards (plages de températures, contenance, résistance à la charge...) et dans le respect des bonnes pratiques. Les plages de températures indiquées sont des températures de matières génériques en lien avec des temps d'exposition et peuvent varier sensiblement selon les références matières utilisées. Contactez GILAC pour des utilisations spécifiques. Les utilisations des produits GILAC restent sous la responsabilité des utilisateurs.

*All information is for reference only in standard conditions of use. The temperature ranges indicated are for generic materials related to exposure times and may vary substantially depending on the material references used. Please contact GILAC for specific use. Users shall be wholly responsible for the use of all GILAC products.

LES PICTOGRAMMES

Pictograms



Produit de fabrication française
Items manufactured in France



Produit facilitant le déploiement d'une démarche HACCP

Product that facilitates the HACCP method

HACCP : Hazard Analysis Critical Control Point. Méthode de maîtrise de la sécurité sanitaire des denrées alimentaires. Method to control health security of foodstuffs.



Tous nos produits sont sans Bisphénol A
All our products are BPA free

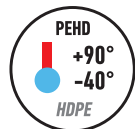

PEHD : produit moulé en PEHD utilisable sur une plage de -40° à +90° C*

HDPE : product moulded in HDPE that can be used between -40° and +90° C*

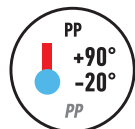

PP : produit moulé en PP utilisable sur une plage de -20° à +90° C*

PP: product moulded in PP that can be used between -20° and +90° C*

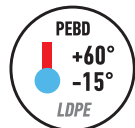

PEBD : produit moulé en PEBD utilisable sur une plage de -15° à +60° C*

LDPE: product moulded in LDPE that can be used between -15° and +60° C*



Produit certifié conforme au contact alimentaire par tests de migration

Product certified for food contact by migration tests



Aptitude au contact alimentaire. Assurance de conformité à la réglementation européenne et française en matière d'alimentarité.

Suitability for food contact. Assurance of compliance to European and French regulations on materials and articles intended for food contact.



Sanitized® : Procédé à l'efficacité antivirale et antibactérienne prouvée utilisé sur la gamme Gilactiv®

Sanitized®: Technology with proven antibacterial and antiviral effectiveness used on the Gilactiv® range



Matière biosourcée : PE provenant de ressources naturelles et renouvelables

Biobased material: PE from natural and renewable resources

OUI

à la démarche HACCP !

Say yes to the HACCP method!

Les réglementations européennes et nationales imposent des obligations au secteur alimentaire afin d'assurer la sécurité et la salubrité des denrées alimentaires à toutes les étapes de leur production à leur distribution. Les produits GILAC, conformes à la méthode HACCP, aident les professionnels à maîtriser les risques sanitaires et éviter des sanctions lors d'un contrôle d'hygiène.

The food sector is subject to European and national regulations assuring food safety and hygiene from production to distribution. Because GILAC products comply with the HACCP method, professionals are able to control health risks and avoid sanctions during routine hygiene inspections.



Utilisez des codes couleur conforme à la méthode HACCP

Use colour-coding that complies with the HACCP method



GILAC a édité un guide pédagogique pour aider les professionnels des métiers de bouche à acquérir les meilleurs réflexes possibles pour choisir les contenants en plastique alimentaire les mieux adaptés à leurs usages et conformes aux normes de sécurité alimentaire en vigueur. Téléchargeable sur www.gilac.com.

GILAC has published an educational guide to help food industry professionals choose the food-grade plastic containers complying with current food safety standards that are best suited to their needs. Available for download at www.gilac.com.



LA CODIFICATION COULEUR HACCP *HACCP colour-coding*

Pour éviter toute contamination croisée lors de la préparation alimentaire, utilisez les produits GILAC aux couleurs HACCP.

Avoid cross-contamination during food preparation by using GILAC's HACCP colour-coded products.

- viandes / meat
- poissons / fish
- volailles / chicken
- fruits et légumes
fruit and vegetables
- fromages et produits laitiers
cheese and dairy



Gérez la traçabilité grâce au marquage IML

Manage traceability thanks to IML marking

Retrouvez les produits HACCP au fil des pages grâce au pictogramme

Use the "HACCP" pictogram to find HACCP products in the catalogue



Évitez les contaminations croisées entre les denrées

Avoid cross-contamination between foodstuffs

LA GESTION DE LA TRAÇABILITÉ

Traceability management

Les produits GILAC disposent d'une zone d'identification de contenu inaltérable et réinscriptible, grâce au marquage par IML (In-Mould Labelling), un procédé qui permet de fusionner l'étiquette et la matière plastique durant le moulage par injection.

Gilac products have a permanent and rewritable contents identification label (IML) thanks to in-mould labelling, a process whereby the label is injection-moulded into the plastic.



DES CONTENANTS FACILITANT LE RESPECT DES NORMES D'HYGIÈNE

Containers facilitating compliance with hygiene standards

Les bacs GILAC sont sans zone de rétention, avec des fonds plats et lisses pour être facilement nettoyés et séchés. Ils sont empilables pour éviter les contaminations croisées. Une gamme traitée antibactérien, gage supplémentaire de sécurité est également disponible (voir p.16).

GILAC food containers have no retention zone and come with flat, smooth bottoms for easy cleaning and drying. They are stackable to avoid cross-contamination. For additional safety, see the antibacterial and antiviral range found on p.16.

OUI

à la protection renforcée avec la gamme Gilactiv®!

Say yes to enhanced protection with the Gilactiv® range!

Gamme Gilactiv® : des contenants alimentaires, traités avec le procédé exclusif Sanitized® aux performances antivirales et antibactériennes prouvées.

Gilactiv® range: food containers treated with the Sanitized® exclusive technology for proven antiviral and antibacterial protection.

LE PROCÉDÉ SANITIZED®
Sanitized® technology



Le procédé Sanitized® permet de protéger la surface du contenant et d'empêcher la prolifération de la charge virale sur sa surface. Des tests menés par un laboratoire français indépendant agréé par l'union européenne ont permis de mesurer la disparition de 98,6% du virus au bout de deux heures (tests mesurés sur le coronavirus humain HCoV-229E). Les résultats des tests sont disponibles sur demande.

Sanitized® technology protects the container surface and prevents the proliferation of the viral load on its surface. Tests conducted by an EU-approved French independent laboratory showed that 98.6% of the virus was wiped out after a two-hour period (tests conducted on HCoV-229E human coronavirus). Test results available on request.

Disparition des virus à 98,6 % en 2 heures seulement !

98.6% of viruses disappear in just 2 hours!

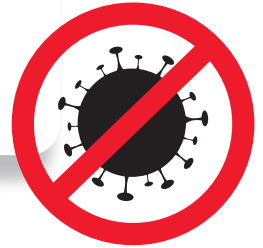

Mécanisme antiviral et mécanisme antibactérien :
Antiviral and antibacterial mechanisms:

Les ions d'argent localisent le virus et dénaturent les protéines de l'enveloppe virale affaiblissant l'intégrité de la paroi cellulaire et neutralisant la capacité infectieuse du virus.

Silver ion locate the virus and denature the viral envelope proteins weakening the cell wall integrity and neutralizing the virus's infective capacity.

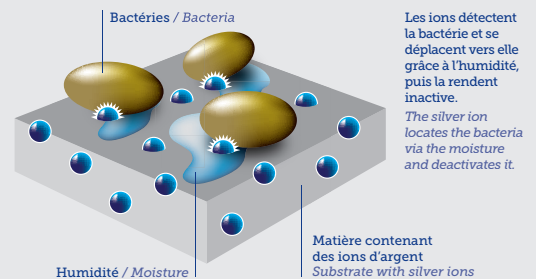
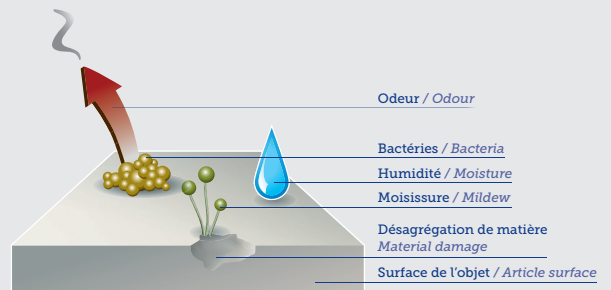
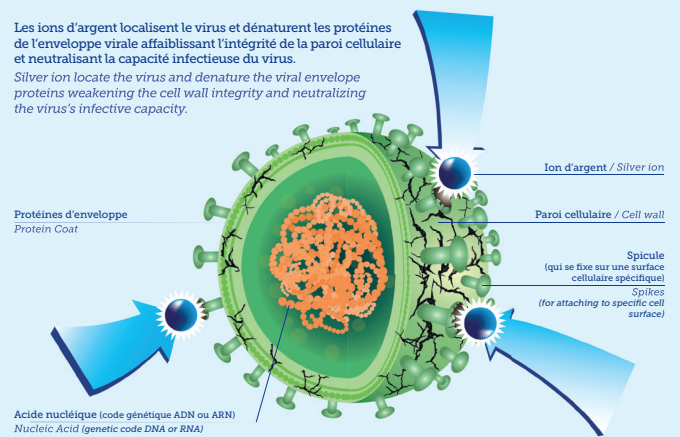

Optez pour une protection renforcée grâce aux produits Gilactiv® traités avec le procédé Sanitized®



Opt for enhanced protection with Sanitized® treated Gilactiv® products



P. 36

BACS DE STOCKAGE
STORAGE CONTAINERS



P. 82

VAISSELLE
TABLEWARE

P. 28

BACS PLATS
FLAT TRAYS



P. 50

BACS À DIVISEUSE
DIVIDING DOUGH CONTAINERS

100 % approuvé !
Tests réalisés par un laboratoire indépendant agréé

100% approved! Tests carried out by an approved independent laboratory



P. 117 & 118

ACCESSOIRES POUR SOINS MEDICAUX
MEDICAL CARE ACCESSORIES

100 % innovant !
Gamme traitée avec un procédé à l'efficacité antivirale et antibactérienne prouvée

100% innovative! Range treated with a proven antiviral and antibacterial treatment



P. 109

SUPPORTS SACS
POLE BAG HOLDERS



P. 54 & 68

BACS À PÂTONS / CAISSES PLEINES
DOUGH CONTAINERS / SOLID CRATES



P. 73

CAISSES AJOURÉES
PERFORATED CRATES



au 100 % recyclable !

Say yes to 100% recyclable!

GILAC s'inscrit dans une démarche responsable face aux grands enjeux de demain : traçabilité des matières premières, durabilité, recyclage, fabrication de gammes en matière biosourcée...

GILAC takes a responsible approach to the major challenges of the future, which include the traceability of raw materials, sustainability, recycling and biobased product manufacturing.

LE PLASTIQUE UTILISÉ PAR GILAC, UNE MATIÈRE DURABLE 100 % RECYCLABLE

GILAC uses durable and 100% recyclable plastic

Le plastique est un matériau qui peut être considéré comme plus durable comparé à d'autres. Outre la possibilité de le recycler à 100 %, le plastique est moins lourd et moins cassant que le verre. Il entraîne une prise de risque plus maîtrisée lors de sa manipulation, moins de troubles musculo-squelettiques ou d'accidents avec des débris tranchants. Comparé à l'inox, qui contient du cobalt considéré comme cancérigène au-dessus d'un certain seuil et peut s'oxyder (s'il est rayé), le plastique alimentaire made in France, lui, demeure apte au contact alimentaire, même en utilisant des objets tranchants ou dans des conditions d'usage et de nettoyage intensifs.

Plastic is considered more durable compared to other materials and as well as being 100% recyclable, it is lighter and less brittle than glass. Products made from plastic are generally less risky to use, with fewer musculoskeletal problems or accidents, than with sharp-edged debris for example, incurred. In comparison with stainless steel, which contains cobalt that is considered carcinogenic above a certain threshold and can oxidise (if scratched), food-grade plastic manufactured in France is still deemed suitable for contact with food even when sharp objects are used or if it is subject to intensive use or cleaning cycles.

Règlementation / Regulations

GILAC porte un regard attentif sur la loi EGalim, notamment l'article 28 concernant l'usage du plastique en cuisines collectives : "Au plus tard au 1^{er} janvier 2025, il est mis fin à l'utilisation des contenants alimentaires de cuisson, de réchauffe et de service en matière plastique dans les services de restauration collective des établissements scolaires, universitaires (...)". Même si les contenants GILAC ne sont pas directement concernés par cet article de loi, il semble important pour GILAC d'accompagner les professionnels sur les évolutions législatives et de tenter d'apporter des pistes de travail (durabilité, sécurité alimentaire, 100 % recyclable, alternatives avec le biosourcé...).

GILAC pays close attention to EGalim legislation and in particular, Article 28, regarding the use of plastic in collective kitchens: "No later than 1 January 2025, the use of plastic cooking, heating and serving containers in the collective catering services of schools, universities (...) shall be discontinued". Although GILAC containers are not directly affected by this article of law, GILAC feels it is important to support professionals in view of such legislative changes and aims to work on providing alternative solutions for its customers (sustainability, food safety, 100% recyclable, biobased alternatives, etc.).



OPÉRATION RECYCLAGE / Recycling operation

GILAC reprend tous les contenants plastiques du marché en PE et PP susceptibles d'être remplacés par des contenants GILAC. Cette opération vise à rappeler que tous les contenants en plastique alimentaire sont 100 % recyclables. Rendez-vous sur www.gilac.com pour en savoir plus.

GILAC is retrieving all of the market's PE and PP plastic containers that are likely to be replaced by GILAC containers. This operation is a reminder that all food-grade plastic containers are 100% recyclable. Go to www.gilac.com to find out more.

BIOSOURCÉ, BIODÉGRADABLE, RECYCLABLE : DES DIFFÉRENCES À CONNAÎTRE

How to tell the difference between biobased, biodegradable and recyclable

Il y a souvent amalgame entre biosourcé, biodégradable et recyclable.

Biosourcé : la matière première d'un produit en plastique biosourcé provient de ressources naturelles et renouvelables, notamment végétales (maïs, canne à sucre...), au lieu de ressources limitées comme les énergies fossiles. Mais attention, biosourcé ne veut pas dire recyclé ni nécessairement biodégradable.

Le terme biodégradable s'applique en effet lorsqu'un produit en fin de vie est susceptible de se décomposer en une courte durée, dans un environnement favorable (conditions de température, d'humidité, de lumière, d'oxygène, etc.) et sous l'action de micro-organismes (bactéries, champignons, algues). La biodégradabilité est donc **intéressante pour les produits à usage unique jetables mais incompatible avec des produits conçus pour durer dans le temps**, comme les contenants alimentaires GILAC.

Enfin, **le terme recyclable** signifie que la matière, du produit qui ne peut plus être utilisé, peut être **réintroduite dans le cycle de production** en lieu et place d'une partie ou de la totalité de la matière première neuve pour lui donner une seconde vie. Attention cependant pour les plastiques alimentaires, une fois recyclés **il est impossible de garantir la traçabilité de la matière première et donc leur aptitude au contact alimentaire**. C'est pourquoi aujourd'hui il n'y a pas de plastique alimentaire recyclé en PE.

It is often difficult to differentiate between biobased, biodegradable and recyclable.

Biobased: the raw material for a biobased plastic product comes from natural and renewable resources, notably plant resources (maize, sugar cane, etc.), instead of limited resources such as fossil fuels. However, biobased does not necessarily mean recycled or biodegradable.

The term biodegradable applies when a product at the end of its life can be broken down over a short period of time by naturally occurring microorganisms such as bacteria, fungi and algae. This only occurs if the environment and conditions are favourable (temperature, humidity, light, oxygen, etc.)

Biodegradability is therefore interesting for disposable single-use products but incompatible with products designed to last over time, such as GILAC food containers.

Last but not least, the term recyclable means that materials from products that can no longer be used, may be processed and reintroduced into the production cycle, effectively being given a second life. These may replace some or all of the new raw materials. However, care must be taken with food-grade plastics because once recycled, it is impossible to guarantee the traceability of the raw material and therefore its suitability for food contact. This is why today, there is no recycled food-grade plastic made of PE.

Les produits GILAC en fin de stock ou avec quelques imperfections sont donnés pour entamer une seconde vie

End of line or imperfect GILAC products are given away for second life use

L'AGENCE
DU DON
EN NATURE

STOP à la confusion autour du plastique. La source de pollution par le plastique est celle du plastique jetable à usage unique

(visé par la loi EGalim)

STOP the confusion surrounding plastic. Single-use plastic is the source of all plastic pollution (addressed by EGalim legislation)

OUI

au biosourcé !

Say yes to biobased!



GILAC propose aux professionnels des alternatives aux matières habituelles avec la 1^{re} gamme de contenants alimentaire en matière biosourcée.

GILAC offers professionals alternatives to the usual materials with kits 1st range of biobased materials food containers.

UNE INNOVATION AU SERVICE DE L'INTÉRÊT ENVIRONNEMENTAL

Innovation serving the environment

GILAC lance sa 1^{re} gamme de contenants fabriqués en matière biosourcée, tout en maintenant un niveau de qualité optimale, en conformité totale avec les normes de sécurité alimentaire en vigueur. La matière biosourcée provient de ressources naturelles et renouvelables au lieu de ressources limitées comme les énergies fossiles. Les produits GILAC contiennent au minimum 94 % de matière biosourcée.

GILAC souhaite apporter une réponse innovante à une demande croissante des professionnels de plus en plus soucieux des enjeux environnementaux, eux-mêmes poussés par des consommateurs en demande de produits présentant un intérêt environnemental.

De plus, la matière biosourcée utilisée par GILAC est du PE issu de ressources naturelles, semblable structurellement au PE classique. Il possède donc la même possibilité de valorisation par recyclage en fin de vie, ce qui contrairement à une idée reçue n'est pas le cas de toutes les matières biosourcées (certaines ne pouvant pas bénéficier de filière de recyclage adéquate).

GILAC is launching its very first range of top-quality containers made from biobased materials, in full compliance with current food safety standards. Biobased materials are derived from natural and renewable resources instead of limited resources such as fossil fuels. GILAC products contain a minimum of 94% biobased materials. This new range provides an innovative response to a growing demand from professionals who are increasingly concerned with environmental issues, and who are indeed driven by consumers requesting environmentally-friendly products. Moreover, the biobased material used by GILAC is naturally sourced PE which presents a similar structure to conventional PE, meaning that it can be recycled at the end of its life. Contrary to popular belief, this is not the case for all biobased materials, some of which cannot be adequately recycled.

UN PLAN R&D AMBITIEUX

An ambitious R&D plan

Aujourd'hui, face à l'amenuisement des ressources fossiles et à l'impact de leur extraction sur l'environnement, les ressources végétales renouvelables constituent une proposition alternative durable. Leur développement a permis de créer de nouvelles passerelles entre les filières agricoles, chimiques et la plasturgie. GILAC a initié un plan R&D ambitieux pour répondre à cette nouvelle problématique et reste en veille constante sur ces nouvelles matières émergentes.

The depletion of current fossil resources and the impact their extraction has on the environment means that renewable plant resources constitute a sustainable alternative. Their development has made it possible to create new links between the agricultural, chemical and plastics industries. GILAC has initiated an ambitious R&D plan to respond to this new issue and remains constantly on the lookout for these new emerging materials.



Optez pour une démarche responsable grâce aux produits provenant de ressources naturelles et renouvelables

Opt for a responsible approach thanks to products from natural and renewable resources



P. 49

BACS À DIVISEUSE RECTANGULAIRES
RECTANGULAR DIVIDING DOUGH CONTAINERS



P. 49

BACS À DIVISEUSE RONDS
ROUND DIVIDING DOUGH CONTAINERS



P. 42

BACS À INGRÉDIENTS
INGREDIENTS CONTAINERS



P. 28

BACS PLATS
FLAT TRAYS



P. 81

CORNES
SCRAPERS

P. 82

VAISSELLE
TABLEWARE



P. 54 - 68 - 73

BACS À PÂTONS / CAISSES PLEINES & AJOURÉES
DOUGH CONTAINERS / SOLID & PERFORATED CRATES



OUI

à la personnalisation !

Say yes to customisation!



Afin que votre marque se différencie et soit communicante au quotidien, GILAC vous propose un service de personnalisation intégré à sa chaîne de production. GILAC personnalise vos contenants avec votre propre logo, un message ou un symbole particulier. Grâce à des unités de marquage spécialisées, GILAC peut marquer vos produits en tampographie, sérigraphie, marquage à chaud et IML.

GILAC offers a customisation service within its production line so that you can set your brand apart from the rest and communicate on a daily basis. GILAC is able to customise your containers with your own logo, message or special symbol. Thanks to its specialist marking units, GILAC can mark your products using pad printing, screen printing, hot stamping or in-mould labelling.

Possibilité d'une couleur spécifique pour un produit

Specific colour possible on a product

Marquage réalisable dans le coloris de votre choix*

*Marking possible in the colour of your choice**



*Personnalisation en marquage à chaud : uniquement en noir, rouge ou blanc.
*Hot stamping customisation: only available in black, white or red.

**Marquage possible en
tampographie, sérigraphie,
marquage à chaud et IML**

*Pad printing, screen printing, hot stamping
and in-mould labelling possible*

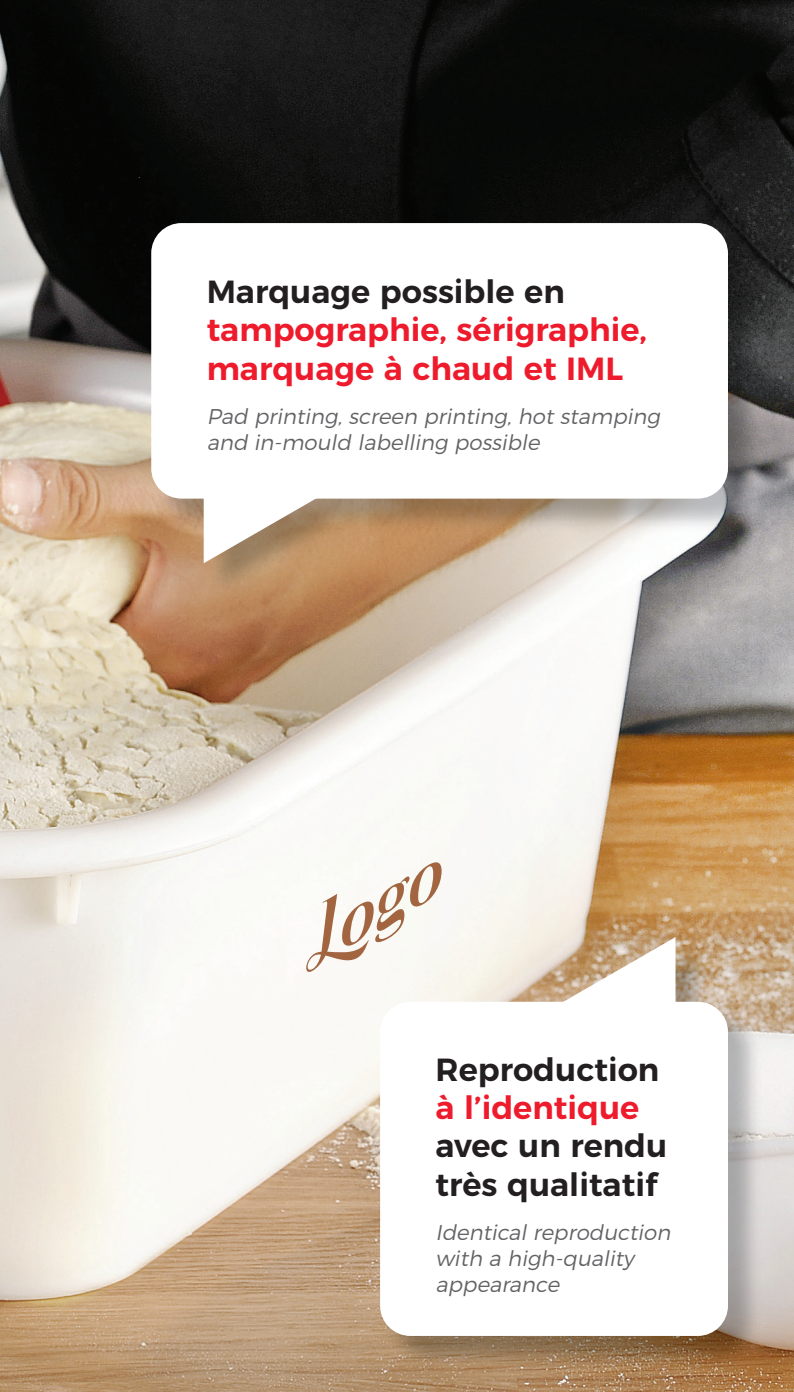

**Reproduction
à l'identique
avec un rendu
très qualitatif**

*Identical reproduction
with a high-quality
appearance*



**ÉTIQUETAGE DANS LE MOULE
(IML)**

In-mould labelling



Procédé qui permet de fusionner l'étiquette et la matière plastique durant le processus de moulage par injection. L'étiquette incorporée dans le matériau est inaltérable.

*Process whereby the label is injection-moulded into the plastic.
The label becomes part of the material and cannot be altered.*

MARQUAGE À CHAUD

Hot stamping



SÉRIGRAPHIE

Screen printing



TAMPOGRAPHIE

Pad printing





BACS PLATS

Flat trays



✓ Gamme la plus large et personnalisable du marché :

- 5 couleurs
- 5 volumes : 2 L, 3 L, 5 L, 8 L et 10 L
- Emboîtable
- Empilable avec couvercle
- Gestion de la traçabilité grâce à l'IML

The widest and most customisable range on the market:

- 5 colours
- 5 volumes: 2 L, 3 L, 5 L, 8 L and 10 L
- Nesting
- Stacking with lid
- Traceability management thanks to IML

✓ Couvercle double fonction : fermeture & ventilation qui empêchent la diffusion des odeurs. Visibilité du contenu à travers le couvercle

Double function lid: closure & ventilation that prevents the spread of smells. Content visibility through the lid

✓ Bacs et grilles en PEHD : grande solidité et résistance aux chocs

HDPE trays and grids: very strong and impact resistant

✓ Large plage de températures d'utilisation

Can be used in a wide range of temperatures

✓ Dimensions adaptées aux réfrigérateurs

Dimensions suitable for refrigerator use

✓ Utilisables en :

- bacs de décongélation grâce à la grille qui permet de séparer les eaux de décongélation du produit à décongeler

- bacs de préparation pour produits ruisselants
- bacs à ingrédients
- bacs pour conserver les échantillons des plats témoins
- bacs de fermentation et de décantation

Suitable for:

- *Defrosting containers thanks to the grid that separates the product to be defrosted from the defrosting water*
- *Preparation containers for wet products*
- *Containers for ingredients*
- *Containers for conserving comparison sample meals*
- *Fermenting and decanting containers*

✓ Bacs disponibles en matière biosourcée, voir p.28

Flat trays available in biobased material, see p.28



✓ Bacs disponibles en version Gilactiv®, voir p.28

Flat trays available in Gilactiv® version, see p.28



✓ Bacs disponibles en version bacs contrôle d'accès, voir p.120

Flat trays available in access control tray version, see p.120

BACS PLATS

Flat trays

Gestion de la traçabilité par une zone d'identification de contenu. Marquage par IML : procédé qui permet de fusionner l'étiquette et la matière plastique durant le moulage par injection pour la rendre inaltérable et réinscriptible.

Traceability management thanks to a contents identification label. (IML) in-mould labelling: process whereby the label is injection-moulded into the plastic, rendering it permanent and rewritable.



Marqueur plastique effaçable à l'eau p.35
Erasable marker pen p.35



G190228

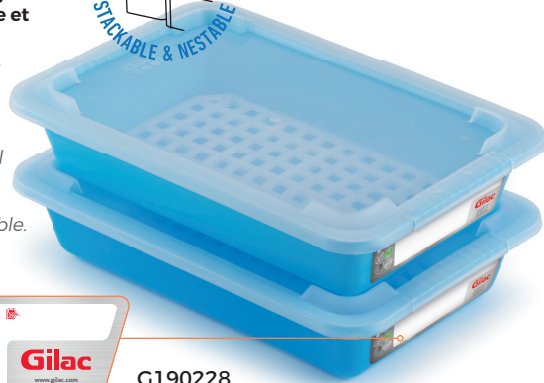

G160241



G100121



G155610



Désignation Product Name	Réf. Ref.	Coloris Colour	Poids net Net weight	Matière Material	Dim. L x l x H (mm) Dim. L x W x H (mm)	Dim. Int. Bas L x l x H (mm) Dim. Int. Bottom L x W x H (mm)	Palette / Pallet		
							Nombre de pièces / palette Units / pallet	Dimensions L x l x H (cm) Dimensions L x W x H (cm)	
BAC PLAT HACCP 3 L + COUVERCLE + GRILLE 3 L HACCP FLAT TRAY + LID + GRID	G190112	○	0,48 kg	PEHD	350 x 240 x 80	280 x 165 x 67	210	100 x 120 x 107	
	G190134	●							
	G190128	●							
	G190136	●							
BAC PLAT HACCP 5 L + COUVERCLE + GRILLE 5 L HACCP FLAT TRAY + LID + GRID	G190212	○	0,86 kg	PEHD	445 x 290 x 85	380 x 220 x 72	112	100 x 120 x 129	
	G190234	●							
	G190228	●							
	G190236	●							
BAC PLAT HACCP 8 L + COUVERCLE + GRILLE 8 L HACCP FLAT TRAY + LID + GRID	G190312	○	1,13 kg	PEHD	491 x 337 x 90	420 x 265 x 72	98	100 x 120 x 138	
	G190334	●							
	G190328	●							
	G190336	●							
GRILLE POUR BAC TRAY GRID	2 L	○	0,06 kg	PEHD	250 x 154 x 8	-	5400	100 x 120 x 179	
	3 L		0,07 kg		283 x 170 x 8		3200	100 x 120 x 179,5	
	5 L		0,13 kg		372 x 220 x 8		2560	100 x 120 x 178	
	8 L		0,17 kg		420 x 270 x 8		1760	100 x 120 x 178	
	10 L		0,21 kg		470 x 320 x 8		1260	100 x 120 x 178	
COUVERCLE POUR BAC TRAY LID	3 L	⊗ Transparent Clear	0,15 kg	PP	355 x 240 x 15	-	1 584	100 x 120 x 176	
	5 L		G160241		0,22 kg		445 x 290 x 15	768	100 x 120 x 176
	8 L		G160341		0,33 kg		490 x 340 x 20	400	100 x 120 x 177



**Personnalisable
avec votre logo. Voir p.22**

Can be customised
with your logo. See p.22



Désignation Product Name	Réf. Ref.	Coloris Colour	Poids net Net weight	Matière Material	Dim. L x l x H (mm) Dim. L x W x H (mm)	Dim. Int. Bas L x l x H (mm) Dim. Int. Bottom L x W x H (mm)	Palette / Pallet						
							Nombre de pièces / palette Units / pallet	Dimensions L x l x H (cm) Dimensions L x W x H (cm)					
BAC PLAT FLAT TRAY	2 L	G154121	0,19 kg	PEHD	300 x 200 x 63	250 x 155 x 60	700	80 x 120 x 101					
	3 L	G154221							0,26 kg	347 x 230 x 70	280 x 165 x 67	1 200	100 x 120 x 157
	5 L	G154321							0,46 kg	437 x 285 x 75	380 x 220 x 72	400	100 x 120 x 92
	8 L	G154421							0,67 kg	485 x 335 x 75	420 x 265 x 72	350	100 x 120 x 90
	10 L	G154521							0,83 kg	535 x 385 x 80	470 x 315 x 75	240	80 x 120 x 106
BAC PLAT HACCP 3 L 3 L HACCP FLAT TRAY	G155221	○	0,26 kg	PEHD	347 x 230 x 70	280 x 165 x 67	1 200	100 x 120 x 157					
	G155209	●											
	G155210	●											
	G155211	●											
BAC PLAT HACCP 5 L 5 L HACCP FLAT TRAY	G155621	○	0,46 kg	PEHD	437 x 285 x 75	380 x 220 x 72	400	100 x 120 x 92					
	G155609	●											
	G155610	●											
	G155611	●											
	G155318	●											
BAC PLAT HACCP 8 L 8 L HACCP FLAT TRAY	G155721	○	0,67 kg	PEHD	485 x 335 x 75	420 x 265 x 72	350	100 x 120 x 90					
	G155709	●											
	G155710	●											
	G155711	●											
	G155718	●											

BACS PLATS GILACTIV®

Gilactiv® flat trays

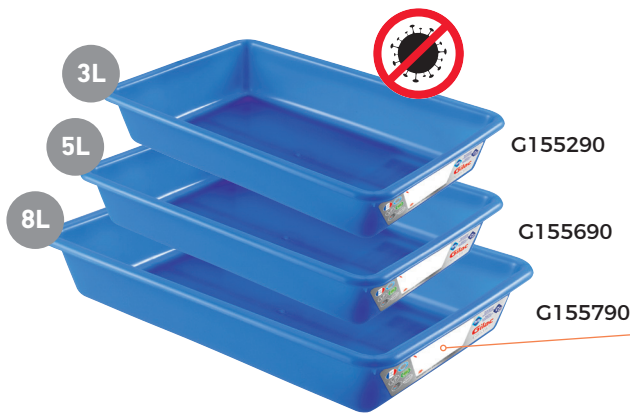

performance antivirale

**NOUVEAU
NEW**

Bacs plats traités avec le procédé Sanitized® à l'efficacité antivirale et antibactérienne prouvée sur la surface du bac. Voir p.16

Flat trays treated with Sanitized® technology, proven antibacterial and antiviral effectiveness on the tray surface. See p.16



IML avec marquage spécifique pour identifier le traitement Sanitized® du bac Gilactiv®

IML with specific marking to indicate the Sanitized® treatment on the Gilactiv® tray

Désignation Product Name	Réf. Ref.	Coloris Colour	Poids net Net weight	Matière Material	Dim. L x l x H (mm) Dim. L x W x H (mm)	Dim. Int. Bas L x l x H (mm) Dim. Int. Bottom L x W x H (mm)	Palette / Pallet	
							Nombre de pièces / palette Units / pallet	Dimensions L x l x H (cm) Dimensions L x W x H (cm)
BAC PLAT GILACTIV® GILACTIV® FLAT TRAY	3L	G155290	0,26 kg	PEHD, SANITIZED	347 x 230 x 70	280 x 165 x 67	1200	100 x 120 x 157
	5L	G155690	0,46 kg		437 x 285 x 75	380 x 220 x 72	400	100 x 120 x 92
	8L	G155790	0,67 kg		485 x 335 x 75	420 x 265 x 72	350	100 x 120 x 90

BACS PLATS EN MATIÈRE BIOSOURCÉE

Flat trays in biobased material



gamme en matière

BIOSOURCÉE

**NOUVEAU
NEW**

Bacs en matière biosourcée, provenant de ressources naturelles et renouvelables. Voir p.20

Biobased material trays made from natural and renewable resources. See p.20



Bacs sans colorant, d'aspect blanc, garantis sans odeur comme tous les produits GILAC

White, dye-free trays with the GILAC odourless guarantee

IML avec marquage spécifique pour identifier la matière biosourcée du bac

IML with specific marking to indicate the biobased materials found in the tray

Désignation Product Name	Réf. Ref.	Coloris Colour	Poids net Net weight	Matière Material	Dim. L x l x H (mm) Dim. L x W x H (mm)	Dim. Int. Bas L x l x H (mm) Dim. Int. Bottom L x W x H (mm)	Palette / Pallet	
							Nombre de pièces / palette Units / pallet	Dimensions L x l x H (cm) Dimensions L x W x H (cm)
BAC PLAT BIOSOURCÉ BIOBASED FLAT TRAY	3L	G152221	0,26 kg	PEHD_BIO	347 x 230 x 70	280 x 165 x 67	1200	100 x 120 x 157
	5L	G152321	0,46 kg		437 x 285 x 75	380 x 220 x 72	400	100 x 120 x 92
	8L	G152421	0,67 kg		485 x 335 x 75	420 x 265 x 72	350	100 x 120 x 90

BACS PLATS TÉMOINS

Food specimen containers

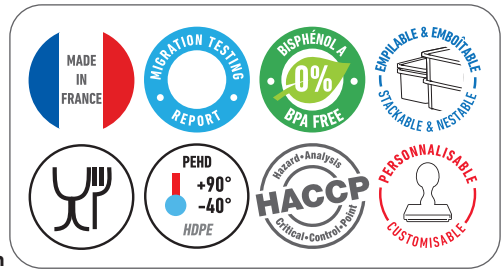

Facilite l'application de la réglementation sur la conservation des plats témoins

Facilitates the implementation of regulations regarding the conservations of food specimens

Disponibles en lot de 5 ou 7 bacs (couleurs beige et violet en plus)

Available in pack of 5 or 7 containers (beige and purple colours added)

G160470



12L

G160409



5x 8L
G054901

G160440

Conservation des plats témoins dans des sachets plastique zip

Food specimens kept in plastic ziplock bags



Marqueur plastique effaçable à l'eau p.35
Erasable marker pen p.35



✓ Gamme spécifiquement destinée à conserver les plats témoins dans le cadre de la démarche HACCP pour la restauration

A range specifically designed to preserve food specimen containers as part of the HACCP catering industry approach

Désignation Product Name	Réf. Ref.	Coloris Colour	Poids net Net weight	Matière Material	Dim. L x l x H (mm) Dim. L x W x H (mm)	Dim. Int. Bas L x l x H (mm) Dim. Int. Bottom L x W x H (mm)	Palette / Pallet	
							Nombre de pièces / palette Units/ pallet	Dimensions L x l x H (cm) Dimensions L x W x H (cm)
LOT DE BACS PLATS TÉMOINS 3 L + COUVERCLES PACK OF FOOD SPECIMEN CONTAINERS + LIDS 3L	Lot de 5 G160450	○ ●	2,20 kg	PEHD	Unit : 350 x 240 x 80	Unit : 280 x 165 x 67	104 lots 104 sets	100 x 120 x 137
	Lot de 7 G160470	● ● ●						
LOT DE BACS PLATS TÉMOINS 8 L + COUVERCLES PACK OF FOOD SPECIMEN CONTAINERS + LIDS 8L	Lot de 5 G160440	○ ●	5 kg	PEHD	Unit : 491 x 337 x 90	Unit : 420 x 265 x 72	63 lots 63 sets	100 x 120 x 139
	Lot de 7 G160480	● ● ●						
BAC PLAT TÉMOIN 12 L FOOD SPECIMEN CONTAINER 12 L	G160412	○	1,25 kg	PEHD	400 x 300 x 180	335 x 235 x 160	110	100 x 120 x 199
	G160409	●						
	G160410	●						
	G160411	●						
	G160418	●						
SACHETS POUR BACS PLATS TÉMOINS - CARTON DE 1000 PLASTIC BAGS FOR FOOD SPECIMEN CONTAINERS - BOX OF 1000	G054901	○	3,92 kg	PE	160 x 220 x Ep.50 microns	-	150 x 1000	80 x 120 x 133

BOÎTES HERMÉTIQUES & SPÉCIAL CONSIGNE

Airtight boxes & boxes for deposit-return items

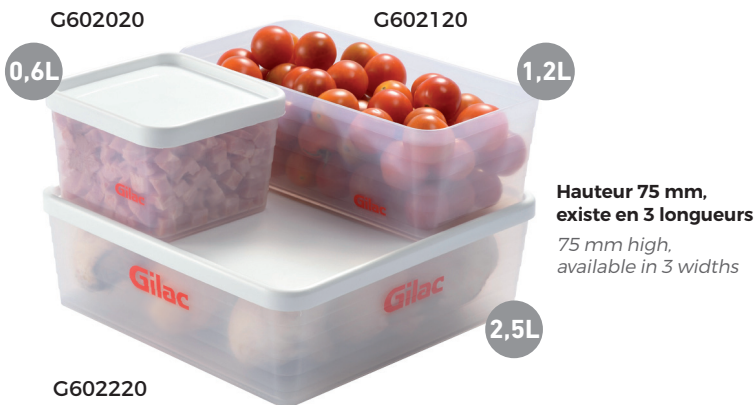
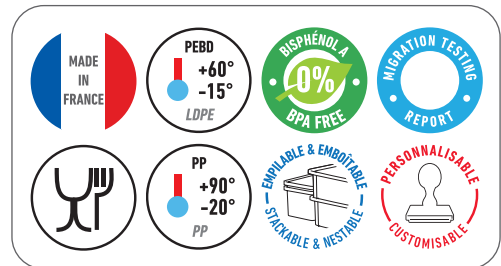

✓ **Conserve les saveurs et préserve des odeurs extérieures**
Preserves flavours and protects from outside odours

✓ **Laisse le contenu visible et reconnaissable**
Contents are visible and recognisable

✓ **Couvercle souple et étanche**
Flexible, airtight lid

Désignation Product Name	Réf. Ref.	Coloris Colour	Poids net Net weight	Matière Material	Dim. L x l x H (mm) Dim. L x W x H (mm)	Dim. Int. Bas L x l x H (mm) Dim. Int. Bottom L x W x H (mm)	Palette / Pallet	
							Nombre de pièces / palette Units/pallet	Dimensions L x l x H (cm) Dimensions L x W x H (cm)
BOÎTE HERMÉTIQUE 0,6 L + COUVERCLE 0,6 L AIRTIGHT BOX + LID	G602020	Transparent (couverture blanc/white lid)	0,08 kg	PP - Couv: PEBD PP - Lid: PEBD	110 x 110 x 75	87 x 87 x 70	1800	100 x 120 x 175
BOÎTE HERMÉTIQUE 1,2 L + COUVERCLE 1,2 L AIRTIGHT BOX + LID	G602120	Transparent (couverture blanc/white lid)	0,13 kg	PP - Couv: PEBD PP - Lid: PEBD	215 x 110 x 75	195 x 85 x 70	800	100 x 120 x 175
BOÎTE HERMÉTIQUE 2,5 L + COUVERCLE 2,5 L AIRTIGHT BOX + LID	G602220	Transparent (couverture blanc/white lid)	0,28 kg	PP - Couv: PEBD PP - Lid: PEBD	220 x 220 x 75	195 x 195 x 70	360	100 x 120 x 175
BOÎTE RONDE HERMÉTIQUE 2 L + COUVERCLE 2 L ROUND AIRTIGHT BOX + LID	G602620	Transparent (couverture blanc/white lid)	0,113 kg	PP	Ø180 x 110	-	360	100 x 120 x 175

JE SUIS CONSIGNÉE.
SOYEZ SYMPA,
RAPPORTEZ-MOI !

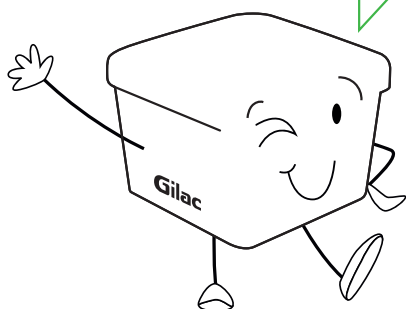

NOUVELLE
SOLUTION POUR LA
VENTE À EMPORTER
NEW SOLUTION FOR
TAKE-AWAY SALES

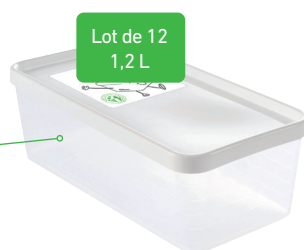

Contenu visible par transparence

Contents visible due to translucent container

- ✓ **Boîte écologique 100% recyclable (comme tous les produits GILAC)**
Eco-friendly box, 100% recyclable (like all GILAC products)
- ✓ **Boîte idéale pour la vente à emporter, empilable et emboîtable, couvercle souple et étanche**
Ideal for take-aways, stackable and nestable, flexible and airtight lid
- ✓ **Boîte très résistante, adaptée à un usage intensif, lavable en machine**
Heavy-duty box, suitable for intensive use, machine washable
- ✓ **Étiquettes autocollantes et boîtes personnalisables (500 ex. mini)**
Customisable self-adhesive labels and boxes (min. 500)

Désignation Product Name	Réf. Ref.	Coloris Colour	Poids net Net weight	Matière Material	Dim. L x l x H (mm) Dim. L x W x H (mm)	Dim. Int. Bas L x l x H (mm) Dim. Int. Bottom L x W x H (mm)	Palette / Pallet	
							Nombre de pièces / palette Units / pallet	Dimensions L x l x H (cm) Dimensions L x W x H (cm)
LOT DE 12 BOÎTES HERMÉTIQUES 0,6 L + COUVERCLES PACK OF 12 - 0,6 L AIRTIGHT BOXES + LIDS	G602012	○	Unit : 0,08 kg	PP - Couv : PEBD PP - Lid : PEBD	Unit : 110 x 110 x 75	Unit : 87 x 87 x 70	180 lots 180 sets	80 x 120 x 175
	G602009	●						
	G602010	●						
	G602018	●						
	G602011	●						
LOT DE 12 BOÎTES HERMÉTIQUES 1,2 L + COUVERCLES PACK OF 12 - 1,2 L AIRTIGHT BOXES + LIDS	G602112	○	Unit : 0,13 kg	PP - Couv : PEBD PP - Lid : PEBD	Unit : 215 x 110 x 75	Unit : 195 x 85 x 70	90 lots 90 sets	80 x 120 x 152
	G602109	●						
	G602110	●						
	G602118	●						
	G602111	●						
LOT DE 6 BOÎTES HERMÉTIQUES 2,5 L + COUVERCLES PACK OF 6 - 2,5 L AIRTIGHT BOXES + LIDS	G602212	○	0,28 kg	PP - Couv : PEBD PP - Lid : PEBD	Unit : 220 x 220 x 75	195 x 195 x 70	60 lots 60 sets	80 x 120 x 152
	G602209	●						
	G602210	●						
	G602218	●						
	G602211	●						

BACS DE STOCKAGE RENFORCÉS

Reinforced storage containers

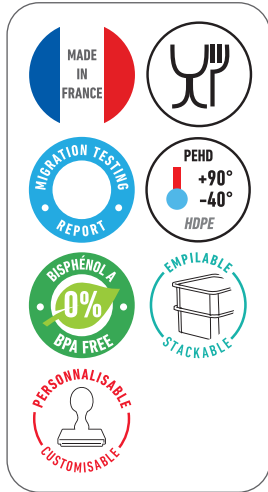

LE BAC RECTANGULAIRE GILAC, UNIQUE SUR LE MARCHÉ
 GILAC RECTANGULAR CONTAINER, UNIQUE ON THE MARKET

Empilable avec et sans couvercle grâce aux ailettes
 Stackable with and without lid thanks to vertical reinforcements



Socles rouleurs 4 ou 6 roues + timon p.94 à 99
 4 or 6-wheel rolling dollies + pulling bar p.94 à 99

- ✓ **Pour le stockage : en froid positif ou négatif et le transport des matières premières**
For sub-zero and ambient temperature storage and transporting raw materials
- ✓ **Design : ne présentant aucune zone de rétention**
Designed with no gaps nor overlaps for zero food deposit

- ✓ **Lavable en machine**
Machine washable
- ✓ **Couvercle coiffant pour une meilleure hygiène**
Slip lid for improved hygiene
- ✓ **Compatible avec tous les socles**
Compatible with all Gilac dollies



Aucune zone de rétention : le design de nos bacs limite les zones de rétention en privilégiant des angles arrondis

No gaps nor overlaps: rounded-off corners for easy cleaning and no food deposits.



G119921

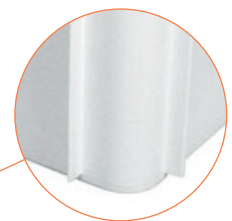

Renforts verticaux : nos bacs intègrent des renforts verticaux qui reprennent la charge et isolent le fond du bac placé au-dessus du couvercle

Vertical reinforcement: our containers come equipped with vertical lateral reinforcements for increased load support and to keep it separate from the lid when stacked

Gamme bacs 600 x 400

Range of 600 x 400 containers

EXISTE EN
3 HAUTEURS
AVAILABLE IN
3 HEIGHTS



Personnalisable
avec votre logo.
Voir p.22

Can be customised
with your logo.
See p.22

Gamme bacs 400 x 300

Range of 400 x 300 containers

EXISTE EN
2 HAUTEURS
AVAILABLE IN
2 HEIGHTS



Désignation Product Name	Réf. Ref.	Coloris Colour	Poids net Net weight	Matière Material	Dim. Ext. Haut L x l x H (mm) Ext. Dim. Top L x W x H (mm)	Dim. Int. Bas L x l x H (mm) Dim. Int. Bottom L x W x H (mm)	Palette / Pallet	
							Nombre de pièces / palette Units/pallet	Dimensions L x l x H (cm) Dimensions L x W x H (cm)
BAC RECTANGULAIRE 12 L* 12 L RECTANGULAR CONTAINER*	G119521	○	0,72 kg	PEHD	400 x 300 x 165	335 x 235 x 160	110	100 x 120 x 182
	G119577	●						
BAC RECTANGULAIRE 15 L* 15 L RECTANGULAR CONTAINER*	G119621	○	1,09 kg	PEHD	400 x 300 x 215	335 x 235 x 210	120	100 x 120 x 184
	G119677	●						
BAC RECTANGULAIRE 25 L* 25 L RECTANGULAR CONTAINER*	G119721	○	1,41 kg	PEHD	600 x 400 x 165	530 x 330 x 160	65	100 x 120 x 215
	G119777	●						
BAC RECTANGULAIRE 35 L* 35 L RECTANGULAR CONTAINER*	G119821	○	1,60 kg	PEHD	600 x 400 x 217	530 x 330 x 210	45	100 x 120 x 197
	G119877	●						
BAC RECTANGULAIRE 55 L* 55 L RECTANGULAR CONTAINER*	G119921	○	2,20 kg	PEHD	600 x 400 x 315	515 x 330 x 310	45	100 x 120 x 201
	G119977	●						
COUVERCLE POUR BAC RECTANGULAIRE 12-15 L* 12-15 L RECTANGULAR CONTAINER LID*	G118921	○	0,32 kg	PEHD	400 x 300 x 30	-	384	80 x 120 x 170
	G118977	●						
COUVERCLE POUR BAC RECTANGULAIRE 25 L-35 L-55 L* 25 L-35 L-55 L RECTANGULAR CONTAINER LID*	G193321	○	0,86 kg	PEHD	600 x 400 x 35	-	220	100 x 120 x 178
	G193377	●						

*Autres coloris possibles sur demande, selon quantités / *Other colours possible upon request depending on the quantity

BACS DE STOCKAGE RENFORCÉS HACCP

HACCP Reinforced storage containers



Marqueur plastique effaçable à l'eau p.35
Erasable marker pen p.35



Gestion de la traçabilité par une zone d'identification de contenu.
Marquage par IML : procédé qui permet de fusionner l'étiquette et la matière plastique durant le moulage par injection pour la rendre inaltérable et réinscriptible.

Traceability management thanks to a contents identification label. (IML) in-mould labelling: process whereby the label is injection-moulded into the plastic, rendering it permanent and rewritable.



Socles rouleurs 4 ou 6 roues + timon p.94 à 99
4 or 6-wheel rolling dollies+ pulling bar p.94 à 99

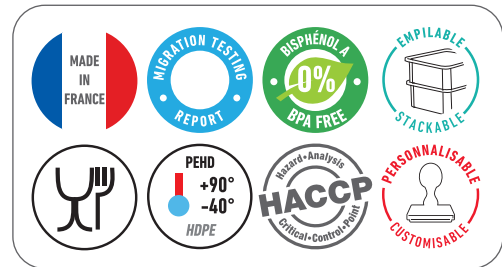

- ✓ **Pour les gros volumes de stockage, le couvercle supporte des charges élevées**
The lid holds heavy loads for large storage volumes
- ✓ **Bac polyvalent indestructible**
Indestructible versatile container
- ✓ **Cartouche d'identification réinscriptible pour le suivi des stocks**
Rewritable identification label for improved stock management

- ✓ **Lavable en machine**
Machine washable
- ✓ **Poignée en retrait pour une meilleure manipulation**
Recessed handles for better handling
- ✓ **Design ne présentant aucune zone de rétention, aucun angle vif**
No gaps nor overlaps and no sharp corners





Aucune zone de rétention :
le design de nos bacs limite
les zones de rétention en
priviliégiant des angles arrondis

*No gaps nor overlaps: rounded
off corners for easy cleaning and
no food deposits*



PERSONNALISABLE
Logo
CUSTOMISABLE

**Personnalisable
avec votre logo. Voir p.22**

*Can be customised
with your logo. See p.22*



Renforts verticaux :
nos bacs intègrent des renforts
verticaux qui reprennent la charge
et isolent le fond du bac placé
au-dessus du couvercle

*Vertical reinforcement: our containers
come equipped with vertical lateral
reinforcements for increased load
support and to keep it separate from
the lid when stacked*

Désignation Product Name	Réf. Ref.	Coloris Colour	Poids net Net weight	Matière Material	Dim. Ext. Haut L x l x H (mm) Ext. Dim. Top L x W x H (mm)	Dim. Int. Bas L x l x H (mm) Dim. Int. Bottom L x W x H (mm)	Palette / Pallet	
							Nombre de pièces / palette Units/pallet	Dimensions L x l x H (cm) Dimensions L x W x H (cm)
BAC HACCP 12 L + COUVERCLE 12 L HACCP CONTAINER + LID	G119512	○	1,15 kg	PEHD	400 x 300 x 180	335 x 235 x 160	110	100 x 120 x 199
	G119509	●						
	G119510	●						
	G119511	●						
	G119518	●						
BAC HACCP 15 L + COUVERCLE 15 L HACCP CONTAINER + LID	G119612	○	1,51 kg	PEHD	400 x 300 x 235	335 x 235 x 210	80	100 x 120 x 189
	G119609	●						
	G119610	●						
	G119611	●						
	G119618	●						
BAC HACCP 25 L + COUVERCLE 25 L HACCP CONTAINER + LID	G119712	○	2,2 kg	PEHD	600 x 400 x 190	530 x 330 x 160	60	100 x 120 x 217,5
	G119709	●						
	G119710	●						
	G119711	●						
	G119718	●						
BAC HACCP 35 L + COUVERCLE 35 L HACCP CONTAINER + LID	G119812	○	2,46 kg	PEHD	600 x 400 x 230	530 x 330 x 210	45	100 x 120 x 210,5
	G119809	●						
	G119810	●						
	G119811	●						
	G119818	●						
BAC HACCP 55 L + COUVERCLE 55 L HACCP CONTAINER + LID	G119912	○	3,05 kg	PEHD	600 x 400 x 330	515 x 330 x 310	30	100 x 120 x 206
	G119909	●						
	G119910	●						
	G119911	●						
	G119918	●						
MARQUEURS EFFAÇABLES* - LOT DE 10 ERASABLE MARKER PEN* PACK OF 10	G020520	●	-	-	Ø 7 x 132	-	-	-

*Produit fabriqué en Europe / *Product made in Europe

BACS GILACTIV®

Gilactiv® containers



performance antivirale

PERFORMANCES ANTIVIRALES ET ANTIBACTÉRIENNES PROUVÉES
PROVEN ANTIVIRAL AND ANTIBACTERIAL PERFORMANCES

Les bacs Gilactiv® sont traités avec le procédé Sanitized®. Ce procédé exclusif à effet biocide est basé sur la libération contrôlée d'ions argent diffusant vers la surface du bac et formant un puissant film antiviral et antibactérien. Substance active à effet biocide : verre de phosphate d'argent. Voir p.16

Gilactiv® containers are treated with Sanitized® technology. This exclusive biocidal process is based on the controlled release of silver ions diffusing onto the container surface. Active biocidal substance: silver phosphate glass. See p.16



G119890

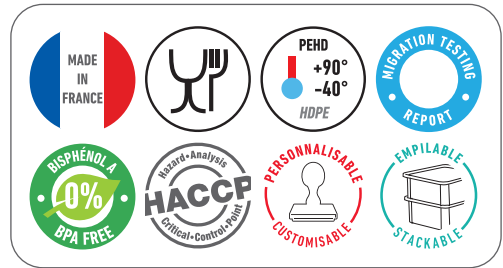

Gestion de la traçabilité par une zone d'identification de contenu. Marquage par IML : procédé qui permet de fusionner l'étiquette et la matière plastique durant le moulage par injection pour la rendre inaltérable et réinscriptible.

Traceability management thanks to a contents identification label, (IML) in-mould labelling: process whereby the label is injection-moulded into the plastic, rendering it permanent and rewritable.



Compatibles avec les socles rouleurs p.94 à 99

Compatible with dollies p.94 to 99



Marqueur plastique effaçable à l'eau p.35

Erasable marker pen p.35



- ✓ **Efficacités antibactérienne et antivirale prouvées sur la surface du bac pour un large spectre de germes, en utilisation vide ou à plein**
Proven antibacterial and antiviral efficiency against a wide range of bacteria on the container surface, full or empty
- ✓ **Design ne présentant aucune zone de rétention, aucun angle vif**
No gaps nor overlaps and no sharp corners

- ✓ **Poignée en retrait pour une meilleure manipulation**
Recessed handles for better handling
- ✓ **Cartouche d'identification réinscriptible pour le suivi des stocks**
Rewritable identification label for improved stock management
- ✓ **Parois intérieures lisses et angles arrondis pour faciliter le nettoyage et lavable en machine**
Smooth interior sides and rounded corners for an easy cleaning and machine-washable

600 X 400 EXISTE EN 2 HAUTEURS
 600 X 400 AVAILABLE IN 2 HEIGHTS



G119990



G119890

400 X 300 EXISTE EN 2 HAUTEURS
 400 X 300 AVAILABLE IN 2 HEIGHTS



G119590



G119690



Disparition des virus à 98,6% en 2 heures seulement

98.6% of viruses disappear in only 2 hours

Mécanismes antiviral et antibactérien :

Antiviral and antibacterial mechanisms:

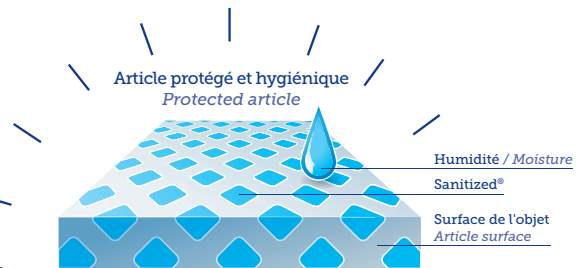
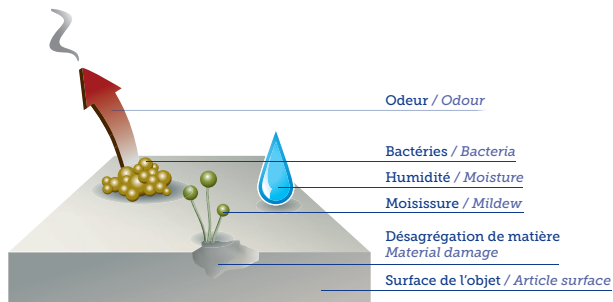
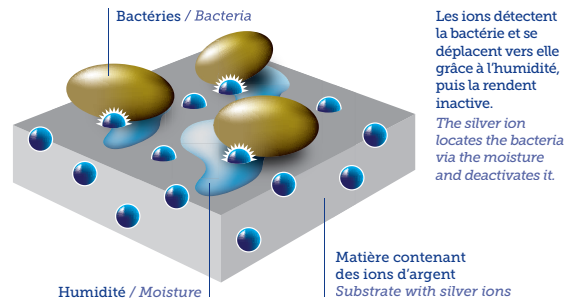
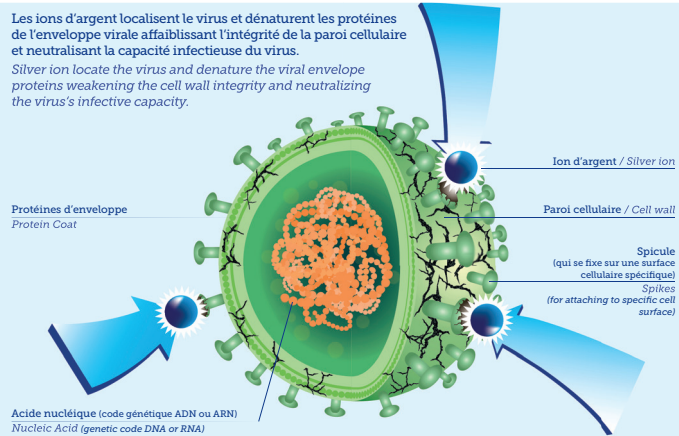

Désignation Product Name	Réf. Ref.	Coloris Colour	Poids net Net weight	Matière Material	Dim. L x l x H (mm) Dim. L x W x H (mm)	Dim. Int. Bas L x l x H (mm) Dim. Int. Bottom L x W x H (mm)	Palette / Pallet	
							Nombre de pièces / palette Units/pallet	Dimensions L x l x H (cm) Dimensions L x W x H (cm)
BAC 12 L ANTIBACTÉRIEN GILACTIV® + COUVERCLE 12 L GILACTIV® ANTIBACTERIAL CONTAINER + LID	G119590	●	1,15 kg	PEHD_ SANITIZED	400 x 300 x 180	335 x 235 x 160	110	100 x 120 x 199
BAC 15 L ANTIBACTÉRIEN GILACTIV® + COUVERCLE 15 L GILACTIV® ANTIBACTERIAL CONTAINER + LID	G119690	●	1,51 kg	PEHD_ SANITIZED	400 x 300 x 235	335 x 235 x 210	80	100 x 120 x 189
BAC 35 L ANTIBACTÉRIEN GILACTIV® + COUVERCLE 35 L GILACTIV® ANTIBACTERIAL CONTAINER + LID	G119890	●	2,46 kg	PEHD_ SANITIZED	600 x 400 x 230	530 x 330 x 210	45	100 x 120 x 210,5
BAC 55 L ANTIBACTÉRIEN GILACTIV® + COUVERCLE 55 L GILACTIV® ANTIBACTERIAL CONTAINER + LID	G119990	●	3,05 kg	PEHD_ SANITIZED	600 x 400 x 330	515 x 330 x 310	30	100 x 120 x 206

BACS NAVETTE EMBOÎTABLES AVEC COUVERCLE INTÉGRÉ "CROCODILE"

Nestable containers with integrated "crocodile" lid

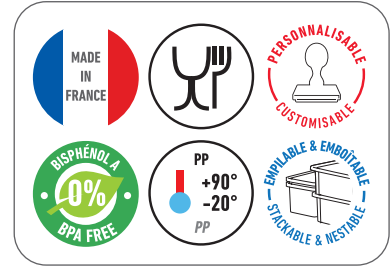

Gain de place à vide
Space saving when empty



Empilables pour faciliter le transport
Stackable for easy transportation



Socles rouleurs 4 ou 6 roues + timon
p.94 à 99
4 or 6-wheel rolling dollies+ pulling bar
p.94 à 99

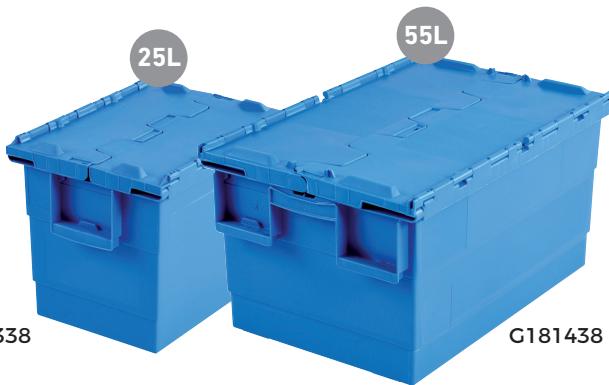

✓ **Bac avec couvercle "crocodile" à charnières intégrées qui peut être ouvert des 2 côtés**
Container with integrated hinged "crocodile" lid that can be opened on both sides

✓ **Bac idéal pour le stockage et le transport**
Container perfect for storage and transportation

✓ **Les bacs avec couvercles intégrés sont compatibles avec les socles rouleurs pour faciliter le déplacement des charges lourdes**
Containers with integrated lids are compatible with rolling dollies to make moving heavy loads easier

Désignation Product Name	Réf. Ref.	Coloris Colour	Poids net Net weight	Matière Material	Dim. L x l x H (mm) Dim. L x W x H (mm)	Dim. Int. Bas L x l x H (mm) Dim. Int. Bottom L x W x H (mm)	Palette / Pallet	
							Nombre de pièces / palette Units/pallet	Dimensions L x l x H (cm) Dimensions L x W x H (cm)
BAC 400 X 300 25 L + COUVERCLE INTÉGRÉ 25 L 400 X 300 CONTAINER + INTEGRATED LID	G181338	●	1,69 kg	PP	400x300x310	330x235x295	90	80 x 120 x 212
BAC 600 X 400 55 L + COUVERCLE INTÉGRÉ 55 L 600 X 400 CONTAINER + INTEGRATED LID	G181438	●	3,25 kg	PP	600x400x315	525x340x295	64	80 x 120 x 225
BAC ÉCO 600 X 400 65 L + COUVERCLE INTÉGRÉ 65 L 600 X 400 BASIC CONTAINER + INTEGRATED LID	G121001	●	3,32 kg	PP	600x400x365	507x342x331	60	100 x 120 x 241,9

BACS DE STOCKAGE ET DE TRANSPORT

Containers for storage and transportation

Bac plein 400 x 300 mm spécial vaisselle

400 x 300 mm solid container,
for transporting dishes



27L

G180638

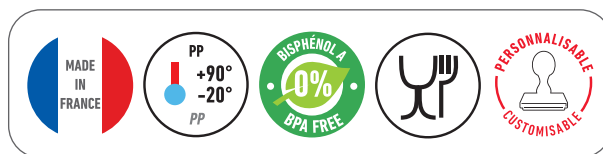

Compatibles avec les socles rouleurs p.94 à 99
Compatible with rolling dollies p.94 to 99

Bacs pleins avec couvercle solidaire

Solid containers with attached lids



30L

G121002

Empilables et très résistants grâce aux renforts verticaux

Stackable and very strong
thanks to vertical reinforcements

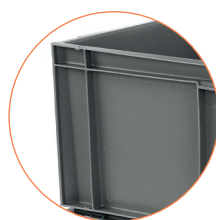

45L

G121003

NOUVEAU
NEW

✓ **Ergonomiques grâce aux poignées intégrées
sur les quatre côtés**
*Ergonomic thanks to integrated handles on
all four sides*

✓ **Faciles à nettoyer grâce à leurs parois lisses**
Smooth walls for easy cleaning

Désignation Product Name	Réf. Ref.	Coloris Colour	Poids net Net weight	Matière Material	Dim. L x l x H (mm) Dim. L x W x H (mm)	Dim. Int. Bas L x l x H (mm) Dim. Int. Bottom L x W x H (mm)	Palette / Pallet	
							Nombre de pièces / palette Units/pallet	Dimensions L x l x H (cm) Dimensions L x W x H (cm)
BAC PLEIN 400 X 300 - 27 L + COUVERCLE 400 X 300 - 27 L SOLID CONTAINER + LID	G180638	●	2,15 kg	PP	400x300x337	350x255x315	40	80 x 120 x 175,5
BAC PLEIN 400 X 300 - 30 L AVEC COUVERCLE SOLIDAIRE 400 X 300 - 30 L SOLID CONTAINER + ATTACHED LID	G121002	●	2,18 kg	PP	400x300x330	354x255x316	30	100 x 120 x 114
BAC PLEIN 600 X 400 - 45 L AVEC COUVERCLE SOLIDAIRE 600 X 400 - 45 L SOLID CONTAINER + ATTACHED LID	G121003	●	3,03 kg	PP	600x400x246	555x355x231	20	100 x 120 x 113,4

5 VERSIONS DE
BACS À INGRÉDIENTS
POUR RÉPONDRE
À TOUS LES BESOINS

5 INGREDIENTS CONTAINER
VERSIONS TO MEET ALL NEEDS



BACS À INGRÉDIENTS 30 L

30 L ingredients containers



Marqueur plastique effaçable à l'eau p.35
Erasable marker pen p.35



Pelles p.81
Scoops p.81

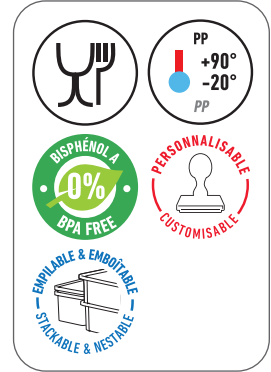

Bacs emboîtables et empilables

Stackable and nestable containers



30L

G040677



2x 30L

G040667



3x 30L

G040657



Roues en PA avec bandage caoutchouc

PA wheels with rubber tyre

- ✓ **Visibilité du contenu facilitée grâce à la transparence du bac**
Content more visible thanks to the clear container
- ✓ **Le bac supérieur permet de bloquer le couvercle en position ouverte pour faciliter l'utilisation du bac**
The upper container allows the lid to be locked in the open position for ease of use

- ✓ **Bac emboîtable à vide pour un stockage optimisé**
Nestable when empty for optimum storage
- ✓ **4 roues peuvent être ajoutées sur le bac à l'unité pour faciliter les déplacements**
4 wheels can be added to the unit for easy manoeuvring

Désignation Product Name	Réf. Ref.	Coloris Colour	Poids net Net weight	Matière Material	Dim. Ext. Max. L x l x H (mm) Dim. Ext. Max. L x W x H (mm)	Dim. Int. Bas L x l x H (mm) Dim. Int. Bottom L x W x H (mm)	Palette / Pallet	
							Nombre de pièces / palette Units/pallet	Dimensions L x l x H (cm) Dimensions L x W x H (cm)
BAC À INGRÉDIENTS 30 L + COUVERCLE 30 L INGREDIENTS CONTAINER + LID	G040677	⊗	1,85 kg	PP	565 x 315 x 320	500 x 275 x 295	-	-
LOT 2 BACS À INGRÉDIENTS 30 L + 2 COUVERCLES + 1 JEU DE 4 ROULETTES PACK OF 2 30 L INGREDIENTS CONTAINERS WITH LID + 4 WHEELS	G040667	⊗	3,85 kg	PP	565 x 315 x 690	Unit 500 x 275 x 295	24	80 x 120 x 194
LOT 3 BACS À INGRÉDIENTS 30 L + 3 COUVERCLES + 1 JEU DE 4 ROULETTES PACK OF 3 30 L INGREDIENTS CONTAINERS WITH LID + 4 WHEELS	G040657	⊗	5,71 kg	PP	565 x 315 x 990	Unit 500 x 275 x 295	24	100 x 120 x 205
LOT DE 4 ROUES POUR BAC À INGRÉDIENTS 30 L PACK OF 4 WHEELS FOR 30 L INGREDIENTS CONTAINER	G134421	○	0,38 kg	-	roue/wheel: Ø 50	-	-	-

BACS À INGRÉDIENTS 40 L

40 L ingredients containers

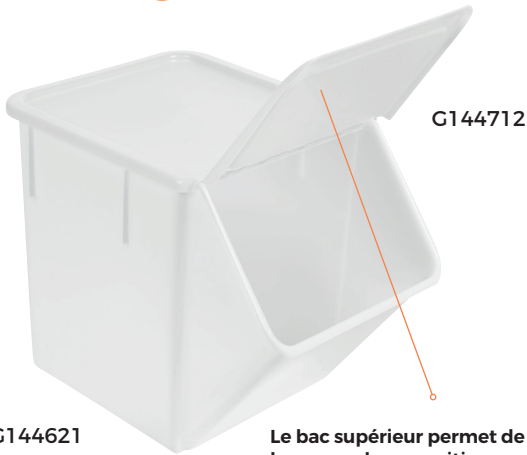

G144621

Le bac supérieur permet de bloquer le couvercle en position ouverte pour faciliter l'utilisation du bac

The upper container allows the lid to be locked in the open position for ease of use

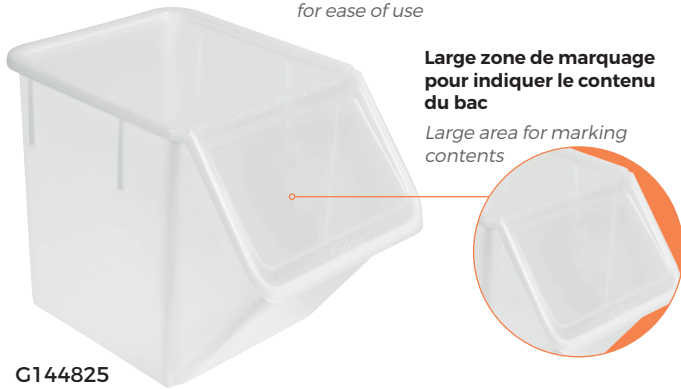

Large zone de marquage pour indiquer le contenu du bac

Large area for marking contents

gamme en matière

BIO-SOURCÉE

NOUVEAU
NEW



Bacs à ingrédients 40 L en matière biosourcée, provenant de ressources naturelles et renouvelables. Voir p.20

40 L biobased material ingredients container made from natural and renewable resources. See p.20

- ✓ **Garantit le stockage des ingrédients dans des conditions d'hygiène parfaites (avec son couvercle)**
Hygienic ingredients storage (with lid) guaranteed

- ✓ **Visibilité du contenu, couvercle fermé, grâce au couvercle transparent**
Contents visible even with the lid closed thanks to the clear lid

- ✓ **Emboîtable sans couvercle pour optimiser l'espace**
Nestable without lid to save space

7 coloris de couvercles disponibles (dont un transparent). Et toujours garantis sans Bisphenol A !

Lid available in 7 colours including a clear version. And always guaranteed Bisphenol A-free!

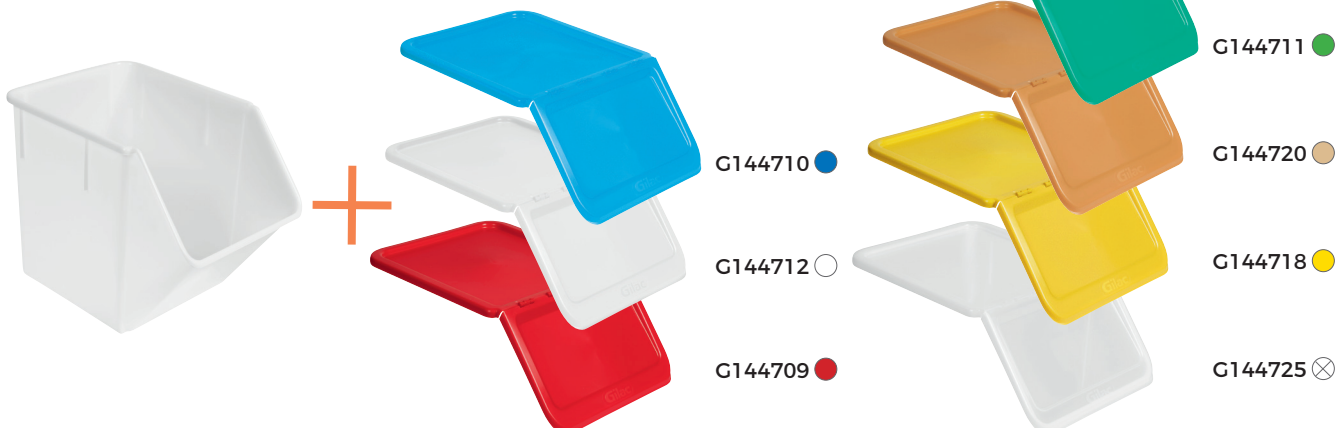

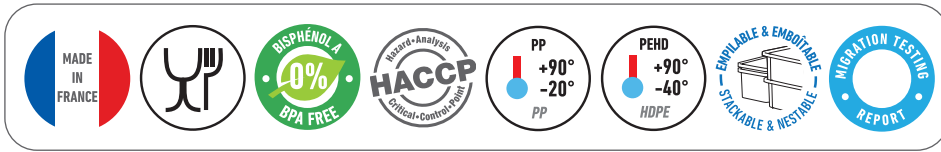

Pelles p.81
Scoops p.81



Socles rouleurs
4 ou 6 roues + timon
p.94 à 99
4 or 6-wheel rolling
dollies + pulling bar
p.94 to 99



Personnalisable
avec votre logo.
Voir p.22
Can be customised
with your logo.
See p.22

- ✓ **Bac 400 x 300 HACCP empilable sur le couvercle du bac à ingrédients**
400 x 300 HACCP container can be stacked on the ingredients container lid
- ✓ **Empilable sur un bac 600 x 400 HACCP**
Can be stacked on a 600 x 400 HACCP container

- ✓ **Compatible avec les socles rouleurs universels 600 x 400 (4 ou 6 roues) GILAC pour faciliter la manutention et le déplacement**
Compatible with GILAC universal 600 x 400 (4 or 6-wheel) rolling dollies for easy handling
- ✓ **Capacité de 25 kg (selon densité des produits)**
Holds 25 kg (depending on product density)

Désignation Product Name	Réf. Ref.	Coloris Colour	Poids net Net weight	Matière Material	Dim. Ext. Max. L x l x H (mm) Dim. Ext. Max. L x W x H (mm)	Dim. Int. Bas L x l x H (mm) Dim. Int. Bottom L x W x H (mm)	Palette / Pallet	
							Nombre de pièces / palette Units/pallet	Dimensions L x l x H (cm) Dimensions L x W x H (cm)
BAC À INGRÉDIENT BIOSOURCÉ 40 L 40 L BIOBASED INGREDIENTS CONTAINER	G144691	○	2,28 kg	PEHD_BIO BIO_HDPE	583 x 403 x 442	365 x 338 x 435	40	80 x 120 x 153
COUVERCLE BIOSOURCÉ POUR BAC À INGRÉDIENTS 40L / 40 L BIOBASED LID FOR INGREDIENTS CONTAINER	G144791	○	0,74 kg	PEHD_BIO BIO_HDPE	couvercle à plat / flat lid 700 x 405 x 20	-	216	80 x 120 x 140
BAC À INGRÉDIENTS 40 L 40 L INGREDIENTS CONTAINER	G144621	○	2,28 kg	PEHD	583 x 403 x 442	365 x 338 x 435	40	80 x 120 x 153
COUVERCLE POUR BAC À INGRÉDIENTS 40 L ET 80 L 40 L AND 80 L INGREDIENTS CONTAINER LID	G144709	●	0,74 kg	PP	couvercle à plat / flat lid 700 x 405 x 20	-	216	80 x 120 x 140
	G144710	●						
	G144711	●						
	G144712	○						
	G144718	●						
	G144720	●						
G144725	⊗							
BAC À INGRÉDIENTS 40 L + COUVERCLE TRANSPARENT 40L INGREDIENTS CONTAINER + TRANSPARENT LID	G144825	○	3,02 kg	PEHD	600 x 405 x 445	-	15	100 x 120 x 147

BACS À INGRÉDIENTS 80 L & 100 L

80 L & 100 L ingredients containers

80L



G144921

**NOUVEAU BAC 80L
NEW 80L CONTAINER**

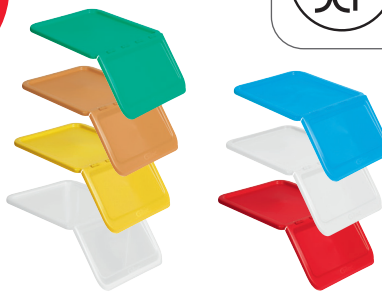





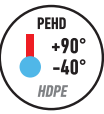





7 coloris de couvercles* disponibles (dont un transparent). Et toujours garantis sans Bisphénol A ! Voir p.42

Lid available in 7 colours including a clear version. And always guaranteed Bisphenol A-free! See p.42*

Le couvercle s'ouvre avec un rabat et peut rester ouvert, rabat retourné

The lid opens with a flap and stays open when the flap is folded back



Le couvercle coulisse sur la moitié du bac pour un accès optimisé au contenu

Lid slides over half of the container for easy access to the contents

Visibilité du contenu facilitée grâce à la transparence du couvercle

Contents easily visible thanks to clear lid

Disponible en version 4 roues ø 50 mm ou 4 patins

Available in 4-wheel (ø 50 mm) or 4-runner version



Existe en version chape en Inox (G134631), idéale pour une utilisation en milieux humides

Available with stainless steel wheel housing (G134631), perfect for use in humid environments



Roues ø 75 mm en PA avec bandage caoutchouc

PA wheels ø 75 mm with rubber tyre



✓ Bacs à ingrédients polyvalents de grande contenance
Large capacity multi-purpose ingredient containers

✓ Parois intégralement lisses et coins arrondis pour faciliter le nettoyage
Completely smooth walls and rounded corners for easy cleaning

Désignation Product Name	Réf. Ref.	Coloris Colour	Poids net Net weight	Matière Material	Dim. Ext. Max. L x l x H (mm) Dim. Ext. Max. L x W x H (mm)	Dim. Int. Bas L x l x H (mm) Dim. Int. Bottom L x W x H (mm)	Palette / Pallet	
							Nombre de pièces / palette Units/pallet	Dimensions L x l x H (cm) Dimensions L x W x H (cm)
BAC À INGRÉDIENTS 80 L + COUVERCLE TRANSPARENT + 4 ROUES <i>80 L INGREDIENTS CONTAINER + CLEAR LID + 4 WHEELS</i>	G144931	○	5,6 kg	PEHD	668 x 408 x 625	560 x 335 x 515	9	82 x 120 x 186
BAC À INGRÉDIENTS* 80 L + 4 ROUES <i>80 L INGREDIENTS CONTAINER* + 4 WHEELS</i>	G144921	○	4,8 kg	PEHD	660 x 400 x 621	560 x 335 x 515	9	82 x 120 x 186
BAC À INGRÉDIENTS* 80 L + 4 PATINS <i>80 L INGREDIENTS CONTAINER* + 4 RUNNERS</i>	G144941	○	4,25 kg	PEHD	660 x 400 x 560	560 x 335 x 515	9	82 x 120 x 186
BAC À INGRÉDIENTS 100 L <i>100 L INGREDIENTS CONTAINER</i>	G134621	○	6,6 kg	PP	725 x 410 x 675	620 x 315 x 575	6	80 x 120 x 183
BAC À INGRÉDIENTS 100 L AVEC CHAPE INOX <i>100 L INGREDIENTS CONTAINER STAINLESS STEEL WHEEL HOUSING</i>	G134631	○	6,6 kg	PP	725 x 410 x 675	620 x 315 x 575	6	80 x 120 x 183

*Couvercles identiques à ceux des bacs à ingrédients 40 L. Voir les références p. 43 / Lids identical to those of 40 L ingredients containers. See references p.43

BACS À BEC

Picking bins

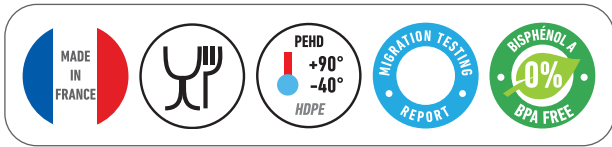

Bac superposable, empilable jusqu'à 2 mètres
Stacking bin, stackable up to 2 metres



G152877



G152823

G152836

G152828

G152821

G152834

✓ **Grande facilité d'accès**
Easy access

✓ **Bac à bec disponible en 6 couleurs pour différencier les contenus**
Picking bin available in 6 colours making it easier to differentiate the contents

Désignation Product Name	Réf. Ref.	Coloris Colour	Poids net Net weight	Matière Material	Dim. Ext. Max. L x l x H (mm) Dim. Ext. Max. L x W x H (mm)	Dim. Int. Bas L x l x H (mm) Dim. Int. Bottom L x W x H (mm)	Palette / Pallet	
							Nombre de pièces / palette Units/pallet	Dimensions L x l x H (cm) Dimensions L x W x H (cm)
BAC À BEC <i>PICKING BIN</i>	G152821	○	2,24 kg	PEHD	525 x 425 x 315	425 x 300 x 280	50	100 x 120 x 218
	G152823	●						
	G152834	●						
	G152828	●	2,24 kg	PEHD	525 x 425 x 315	425 x 300 x 280	35	100 x 120 x 223
	G152836	●						
	G152877	●						

Gilac

Gilac

Gilac

Gilac

Gilac

Gilac

Gilac

GILAC,
CRÉATEUR DU
BAC À DIVISEUSE

GILAC, CREATOR
OF THE DIVIDING
DOUGH
CONTAINERS

Gilac

BACS À DIVISEUSE, ÉCHELLES & SOCLES

Dividing dough containers, racking trolleys & dollies

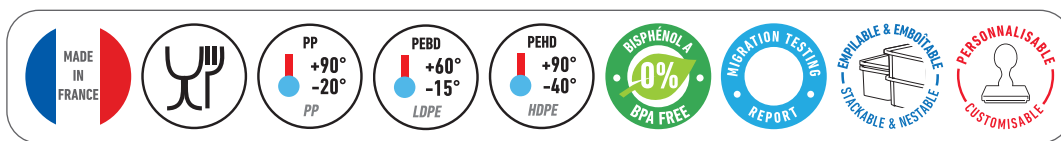

Bacs à diviseuses / Dividing dough containers

- ✓ **Grande résistance aux variations de température**
Highly resistant to temperature variations
- ✓ **Souplesse et forte tolérance aux chocs**
Flexible and highly shock resistant
- ✓ **Disponibles en plusieurs versions pour répondre à tous les besoins : 5 litrages, matière biosourcée, coloris vert pour faciliter l'identification de vos matières premières "bio", version Gilactiv® avec traitement antiviral et antibactérien**
Available in several versions to answer all needs: 5 volumes, biobased material, green colour to make identifying your organic raw materials easier and a Gilactiv® version with antiviral and antibacterial treatment



Zone de rétention limitée. Le design des bacs limite les zones de rétention en privilégiant des angles arrondis
Limited product deposit. Container design that limits areas of product retention thanks to rounded edges



Couvercle réversible qui s'adapte aux modes de panification permettant la pousse de la pâte en froid ventilé
Reversible lid to accommodate bread preparations, allowing the dough to prove in a frost-free environment

Échelles / Racking trolleys

- ✓ **Les échelles sont compatibles avec tous les types de bacs à division du marché ronds ou rectangulaires 10 L et 20 L (échelle 8 niveaux) et tous les bacs rectangulaires, grilles et plaques pâtisseries 600 x 400 (échelle 16 niveaux)**
Racking trolleys are compatible with all types of round or 10 L and 20 L rectangular dividing dough containers (8-rack trolley) and all rectangular containers, grids and 600 x 400 pastry trays (16-rack trolley).



Socles rouleurs 600 x 400
600 x 400 rolling dollies

- ✓ **les socles rouleurs 600 x 400, 4 ou 6 roues GILAC (12 modèles - voir p.94 à 99) sont compatibles avec les bacs à diviseuse**
600 x 400 4 or 6-wheel rolling dollies (12 models - see p.94 to 99) are compatible with dividing dough containers

BACS À DIVISEUSE

Dividing dough containers

Bacs à diviseuse rectangulaires

Rectangular dividing dough containers



Personnalisable avec votre logo. Voir p.22
 Can be customised with your logo. See p.22

Bacs à diviseuse 600 x 400

600 x 400 dividing dough containers



Bacs à diviseuse ronds

Round dividing dough containers



G138721

Compatible avec toutes les échelles 600 x 400 et les machines de séparation des pâtons

Compatible with all the 600 x 400 racking trolleys and dough dividing machines

Compatibles avec les socles rouleurs p.94 à 99

Compatible with dollies p.94 to 99



Désignation Product Name	Réf. Ref.	Coloris Colour	Poids net Net weight	Matière Material	Dim. Ext. Max. L x l x H (mm) Dim. Ext. Max. L x W x H (mm)	Dim. Int. Bas L x l x H (mm) Dim. Int. Bottom L x W x H (mm)	Palette / Pallet	
							Nombre de pièces / palette Units/pallet	Dimensions L x l x H (cm) Dimensions L x W x H (cm)
BAC À DIVISEUSE RECTANGULAIRE 10 L DIVIDING DOUGH CONTAINER 10 L	G155321	○	0,89 kg	PEHD	530 x 400 x 80	443 x 320 x 65	200	80 x 120 x 98
BAC À DIVISEUSE RECTANGULAIRE 20 L DIVIDING DOUGH CONTAINER 20 L	G155421-1	○	1,11 kg	PEHD	530 x 410 x 140	440 x 320 x 130	240	80 x 120 x 173
BAC À DIVISEUSE RECTANGULAIRE 600 X 400 13 L DIVIDING DOUGH CONTAINER 600 X 400 10 L	G155921	○	0,75 kg	PEHD	600 x 400 x 82	500 x 300 x 77	200	80 x 120 x 120
COUVERCLE BAC À DIVISEUSE RECTANGULAIRE 10/20 L DIVIDING DOUGH CONT. LID 10/20 L	G155521	○	0,54 kg	PP	525 x 405 x 30	-	240	80 x 120 x 158
COUVERCLE BAC À DIVISEUSE RECTANGULAIRE 600 X 400 13 L DIVIDING DOUGH CONT. LID 600 X 400 10 L	G155121	○	0,55 kg	PP	600 x 400 x 35	-	224	80 x 120 x 132
BAC À DIVISEUSE ROND 14 L ROUND DIVIDING DOUGH CONT. 14 L	G606921-1	○	0,73 kg	PEBD	Ø 450 x 175	Ø 270 x 172	360	100 x 120 x 139
BAC À DIVISEUSE ROND 19 L ROUND DIVIDING DOUGH CONTAINER 19 L	G608021-1	○	1,07 kg	PEHD	Ø 480 x 160	Ø 380 x 155	160	100 x 120 x 137
COUVERCLE BAC À DIVISEUSE ROND 19 L ROUND DIVIDING DOUGH CONTAINER LID 19 L	G138721	○	0,528 kg	PP	Ø 480 x 40	-	144	100 x 120 x 166

BACS À DIVISEUSE EN MATIÈRE BIOSOURCÉE

Dividing dough containers in biobased material

gamme en matière

BIOSOURCÉE

**NOUVEAU
NEW**

Bacs à diviseuse en matière biosourcée, provenant de ressources naturelles et renouvelables. Voir p.20

Biobased material dividing dough containers made from natural and renewable resources. See p.20

10L

G155391

13L

G155991

20L

G155491

14L

G606991

19L

G608091

Marquage spécifique pour identifier la matière biosourcée du bac

Special marking to indicate the biobased materials found in the containers

Retrouvez le descriptif complet des bacs à diviseuse p.47

The complete description of the dividing dough containers can be found on p.47



Bacs en matière biosourcée, provenant de ressources naturelles et renouvelables au lieu de ressources limitées comme les énergies fossiles

Biobased material containers, made from natural and renewable resources instead of fossil fuels



Bacs sans colorant, d'aspect blanc, garantis sans odeur comme tous les produits GILAC

White, dye-free containers with the GILAC odourless guarantee

Désignation Product Name	Réf. Ref.	Coloris Colour	Poids net Net weight	Matière Material	Dim. Ext. Max. L x l x H (mm) Dim. Ext. Max. L x W x H (mm)	Dim. Int. Bas L x l x H (mm) Dim. Int. Bottom L x W x H (mm)	Palette / Pallet	
							Nombre de pièces / palette Units/pallet	Dimensions L x l x H (cm) Dimensions L x W x H (cm)
BAC À DIVISEUSE BIOSOURCÉ RECTANGULAIRE 10 L 10 L BIOBASED RECTANGULAR DIVIDING DOUGH CONTAINER	G155391	○	0,89 kg	PEHD_BIO	530 x 400 x 80	443 x 320 x 65	200	80 x 120 x 98
BAC À DIVISEUSE BIOSOURCÉ RECTANGULAIRE 600 X 400 13 L 13 L BIOBASED RECTANGULAR DIVIDING DOUGH CONTAINER 600 X 400	G155991	○	0,75 kg	PEHD_BIO	600 x 400 x 82	500 x 300 x 77	200	80 x 120 x 120
BAC À DIVISEUSE BIOSOURCÉ RECTANGULAIRE 20 L 20L BIOBASED DIVIDING DOUGH CONTAINER	G155491	○	1,11 kg	PEHD_BIO	530 x 410 x 140	440 x 320 x 130	240	80 x 120 x 173
BAC À DIVISEUSE BIOSOURCÉ ROND 14 L 14 L BIOBASED ROUND DIVIDING DOUGH CONTAINER	G606991	○	0,73 kg	PEHD_BIO	Ø 450 x 175	Ø 270 x 172	360	100 x 120 x 139
BAC À DIVISEUSE BIOSOURCÉ ROND 19 L 19 L BIOBASED ROUND DIVIDING DOUGH CONTAINER	G608091	○	1,07 kg	PEHD_BIO	Ø 480 x 160	Ø 380 x 155	160	100 x 120 x 137

BACS À DIVISEUSE VERTS DÉDIÉS AU "BIO"

Green dividing dough containers for organic products

Gamme en coloris vert, pour faciliter l'identification des matières premières bio

Green-coloured range, making it easier to identify organic raw materials

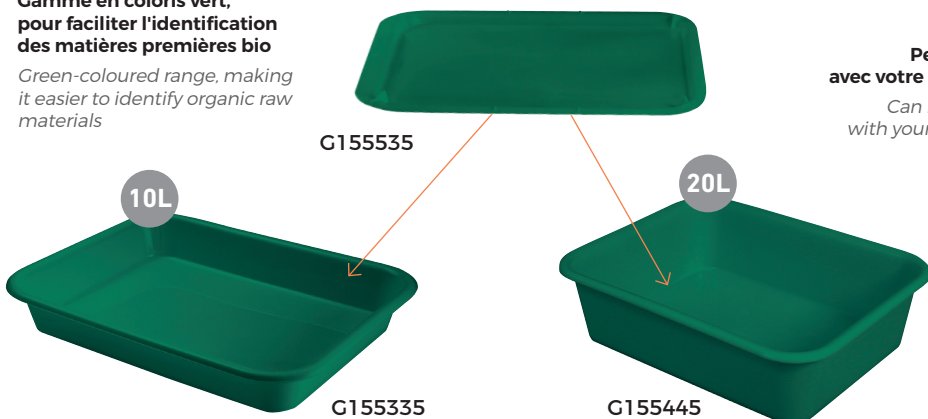

Personnalisable avec votre logo. Voir p.22

Can be customised with your logo. See p.22



Autres produits en coloris vert "bio" : bac à ingrédients p.43, caisse pleine 600 x 400 p.68, caisse ajourée p.73, corne demi ronde p.81

Other products in "organic" green: ingredients container p.43, 600 x 400 solid crate p.68, perforated crate p.73, half-round scraper p.81

Retrouvez le descriptif complet des bacs à diviseuse p.47

The complete description of the dividing dough containers can be found on p.47

Désignation Product Name	Réf. Ref.	Coloris Colour	Poids net Net weight	Matière Material	Dim. Ext. Max. L x l x H (mm) Dim. Ext. Max. L x W x H (mm)	Dim. Int. Bas L x l x H (mm) Dim. Int. Bottom L x W x H (mm)	Palette / Pallet	
							Nombre de pièces / palette Units/pallet	Dimensions L x l x H (cm) Dimensions L x W x H (cm)
BAC À DIVISEUSE RECTANGULAIRE 10 L DIVIDING DOUGH CONTAINER 10 L	G155335	●	0,89 kg	PEHD	530 x 400 x 80	443 x 320 x 65	200	80 x 120 x 98
BAC À DIVISEUSE RECTANGULAIRE 20 L DIVIDING DOUGH CONTAINER 20 L	G155445	●	1,11 kg	PEHD	530 x 410 x 140	440 x 320 x 130	240	80 x 120 x 173
COUVERCLE BAC À DIVISEUSE RECTANGULAIRE 10/20 L DIVIDING DOUGH CONT. LID 10/20 L	G155535	●	0,54 kg	PP	525 x 405 x 30	-	240	80 x 120 x 158

BAC À DIVISEUSE GILACTIV®

Gilactiv® dividing dough container



Retrouvez le descriptif complet des bacs à diviseuse p.47

The complete description of the dividing dough containers can be found on p.47



Bac à diviseuse traité avec le procédé Sanitized® à l'efficacité antivirale et antibactérienne prouvée sur la surface du bac. Voir p.16

Dividing dough container treated with Sanitized® technology, proven antibacterial and antiviral effectiveness on the container surface. See p.16

Désignation Product Name	Réf. Ref.	Coloris Colour	Poids net Net weight	Matière Material	Dim. Ext. Max. L x l x H (mm) Dim. Ext. Max. L x W x H (mm)	Dim. Int. Bas L x l x H (mm) Dim. Int. Bottom L x W x H (mm)	Palette / Pallet	
							Nombre de pièces / palette Units/pallet	Dimensions L x l x H (cm) Dimensions L x W x H (cm)
BAC À DIVISEUSE GILACTIV® 20 L GILACTIV® DIVIDING DOUGH CONTAINER 20 L	G155490	●	1,11 kg	PEHD_SANITIZED	530 x 410 x 140	440 x 320 x 130	240	80 x 120 x 173

ÉCHELLES

Racking trolleys



G194595

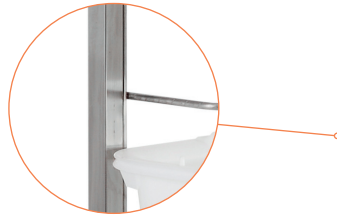

Structure en fils soudés et renforcés
Solid welded reinforced wire support

Hauteur entre les niveaux : 92 mm
Height between the racks: 92 mm

Hauteur entre les niveaux : 185 mm
Height between the racks: 185 mm

Echelles équipées de 4 roues pivotantes dont 2 roues avec freins, pour faciliter les déplacements
Trolleys with 4 pivoting wheels including 2 wheels with brakes, for increasing mobility



G194495

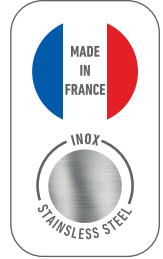

✓ **Echelle 16 niveaux compatible avec les bacs à pâtons 9, 14 et 15 L et les bacs à diviseuse rectangulaires 10, 20 et 13 L**
16-rack trolley compatible with 9, 14 and 15 L dough containers and 10, 20 and 13 L dividing dough containers

✓ **Echelle 8 niveaux compatible avec les bacs à diviseuse rectangulaires 10 L et 20 L, les bacs à diviseuse ronds 14 L et 19 L et les bacs plats 8 et 10 L**
8-rack trolley compatible with 10 L and 20 L rectangular dividing dough containers, 14 L and 19 L round dividing dough containers and 8 and 10 L flat trays

Désignation Product Name	Réf. Ref.	Coloris Colour	Poids net Net weight	Matière Material	Dim. Ext. Max. L x l x H (mm) Dim. Ext. Max. L x W x H (mm)	Palette / Pallet	
						Nombre de pièces / palette Units/pallet	Dimensions L x l x H (cm) Dimensions L x W x H (cm)
ÉCHELLE INOX 8 NIVEAUX* 8-RACK STAINLESS STEEL TROLLEY	G194495	●	12 kg	inox	590 x 400 x 1800	3	80 x 120 x 194
ÉCHELLE INOX 16 NIVEAUX* 16-RACK STAINLESS STEEL TROLLEY	G194595	●	18 kg	inox	600 x 400 x 1730	3	100 x 120 x 185

*La référence correspond à l'échelle sans les bacs / *The reference corresponds to the racking trolley only.

BANNETONS

Proofing baskets



Empilables en quinconce et emboîtables pour optimiser l'espace

Can be staggered stacked and nested to save space

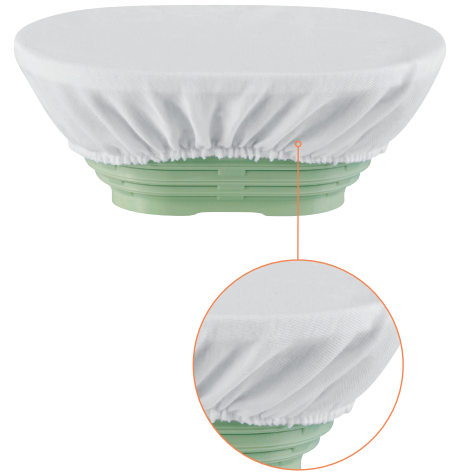

La structure spécifique assure une parfaite aération de la pâte. La pâte ne colle pas et se détache facilement

The specific structure ensures that the dough is well ventilated. The dough does not stick and comes away easily from the edge



Charlottes en coton disponibles en modèle standard* (G072010), grand modèle (G072020) et modèle rond*** (G072030)**

Cotton liners available in standard model (G072010), large** model (G072020) and round*** model (G072030)*

✓ **Assurent une hygiène parfaite : délivrés avec certificats d'alimentarité pour une sécurité alimentaire optimale**

Comes with food contact certificates for optimum food safety and hygiene

✓ **Reproduisent précisément la forme des bannetons classiques en osier**

They recreate the exact shape of classic wicker proofing baskets

✓ **Grande facilité de nettoyage : lavables en machine**
Easy to clean and machine-washable

✓ **Large gamme de 10 références pour répondre à tous les besoins (capacités de 0,5 à 2 kg)**

Wide range of 10 product references to meet all needs (0.5 to 2 kg capacity)

✓ **Légers et très résistants**
Light and extremely durable

Bannetons ronds

Round proofing baskets



G070150***



G070160***



G070170**



Bannetons ovales / Oval proofing baskets



Bannetons longs / Long proofing baskets

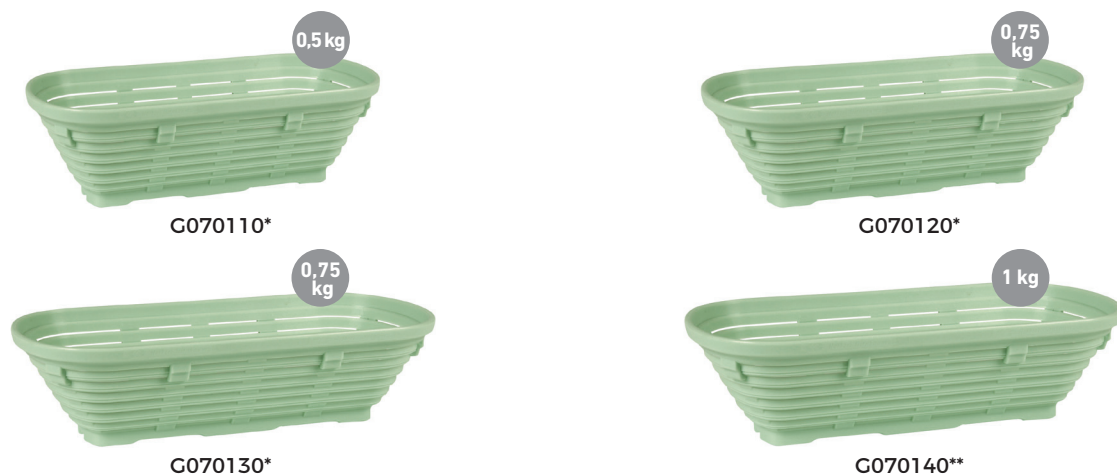

Désignation Product Name	Capacité Capacity	Réf. Ref.	Coloris Colour	Poids net Net weight	Matière Material	Dim. L x l x H (mm) Dim. L x W x H (mm)	Palette / Pallet	
							Nombre de pièces / palette Units/ pallet	Dimensions L x l x H (cm) Dimensions L x W x H (cm)
BANNETON LONG LONG PROOFING BASKET	0,5 kg - 23 x 14 x 9 cm	G070110	●	0,17 kg	PP	230 x 140 x 90	-	-
	0,75 kg - 26 x 14 x 9 cm	G070120	●	0,19 kg		260 x 140 x 90	-	-
	0,75 kg - 29 x 13 x 9 cm	G070130	●	0,20 kg		290 x 130 x 90	-	-
	1 kg - 34 x 14 x 9 cm	G070140	●	0,25 kg		340 x 140 x 90	-	-
BANNETON ROND ROUND PROOFING BASKET	0,5/0,75 kg - 20 x 9 cm	G070150	●	0,18 kg	PP	Ø 200 x 90	-	-
	1 kg - 23 x 9 cm	G070160	●	0,20 kg		Ø 230 x 90	-	-
	1,5/2 kg - 27 x 9 cm	G070170	●	0,27 kg		Ø 270 x 90	-	-
BANNETON OVALE OVAL PROOFING BASKET	0,5 kg - 21 x 15 x 9 cm	G070180	●	0,15 kg	PP	210 x 150 x 90	-	-
	0,75 kg - 25 x 15 x 9 cm	G070190	●	0,18 kg		250 x 150 x 90	-	-
	1 kg - 26,5 x 17 x 9 cm	G070210	●	0,21 kg		265 x 170 x 90	-	-
CHARLOTTE POUR BANNETON LINER FOR PROOFING BASKET	Modèle standard* pour banneton Standard* model for proofing basket G070110 - G070120 - G070130 G070180 - G070190 - G070210	G072010	○	-	coton cotton	-	-	-
	Grand modèle** pour banneton / Large** model for proofing basket G070140 - G070170	G072020	○	-		-	-	-
	Modèle rond*** pour banneton / Round*** model for proofing basket G070150 - G070160	G072030	○	-		-	-	-

BACS À PÂTONS

Dough containers

NOUVEAU DESIGN
NEW DESIGN



Couvercle qui protège efficacement les contenus sensibles et/ou le dernier bac de la pile

Lid providing effective protection for sensitive contents or the last container of the pile



G179221

G179421

3 hauteurs disponibles pour une large palette d'utilisation : 55 mm / 80 mm / 90 mm

3 available heights for a wide range of use: 55 mm / 80 mm / 90 mm

- ✓ **Bac de stockage des pâtons**
Dough storage container
- ✓ **Empilable avec et sans couvercle, grande capacité d'empilement en hauteur**
Stackable with or without lid. Can be stacked to a great height

- ✓ **Fond plat sans zone de rétention, nettoyage facile**
Flat bottom without retention area, easy cleaning
- ✓ **Gamme complète : 3 tailles, 3 hauteurs, 6 couleurs et 2 matières au choix**
Complete range: 3 sizes, 3 heights, 6 colours and 2 materials to choose from

Bacs 600 x 400 / 600 x 400 containers

15L

performance antivirale

G179490

Bac à pâtons traité avec le procédé Sanitized® à l'efficacité antivirale et antibactérienne prouvée sur la surface du bac. Voir p.16

Dough container treated with Sanitized® technology, proven antibacterial and antiviral effectiveness on the container surface. See p.16

gamme en matière **BIO-SOURCÉE**

9L **14L** **15L**

G179391 **G179191** **G179491**

Bacs à pâtons 9 L , 14 L , 15 L en matière biosourcée, provenant de ressources naturelles et renouvelables. Voir p.20

9 L, 14 L, 15 L biobased material dough containers made from natural and renewable resources. See p.20



Bacs 400 x 300 / 400 x 300 containers



Bacs GN 1/1 / Containers GN 1/1





**GILAC,
CRÉATEUR DU
BAC À PÂTONS**

GILAC, CREATOR
OF THE DOUGH
CONTAINER



**Socles rouleurs 4 ou 6 roues
+ Timon p.94 à 99**

**4 or 6-wheel rolling dollies +
pulling bar p.94 to 99**

Désignation Product Name	Réf. Ref.	Coloris Colour	Poids net Net weight	Matière Material	Dim. L x l x H (mm) Dim. L x W x H (mm)	Dim. Int. Bas L x l x H (mm) Dim. Int. Bottom L x W x H (mm)	Palette / Pallet	
							Nombre de pièces / palette Units / pallet	Dimensions L x l x H (cm) Dimensions L x W x H (cm)
BAC À PÂTONS BIOSOURCÉ 9 L 9 L BIOBASED DOUGH CONTAINER	G179391	○	1,12 kg	PEHD_BIO	600 x 400 x 50	555 x 355 x 50	152	80 x 120 x 185
BAC À PÂTONS BIOSOURCÉ 14 L 14 L BIOBASED DOUGH CONTAINER	G179191	○	1,24 kg	PEHD_BIO	600 x 400 x 80	555 x 355 x 70	100	80 x 120 x 180
BAC À PÂTONS BIOSOURCÉ 15 L 15 L BIOBASED DOUGH CONTAINER	G179491	○	1,27 kg	PEHD_BIO	600 x 400 x 90	555 x 355 x 80	100	80 x 120 x 213
COUVERCLE BIOSOURCÉ POUR BAC À PÂTONS 600 X 400 BIOBASED LID FOR 600 X 400 DOUGH CONTAINER	G179291	○	0,71 kg	PEHD_BIO	600 x 400 x 25	-	240	80 x 120 x 88
BAC À PÂTONS GILACTIV® 15 L 15 L GILACTIV® DOUGH CONTAINER	G179490	●	1,27 kg	PEHD_SANITIZED	600 x 400 x 90	555 x 355 x 80	100	80 x 120 x 213
DEMI-BAC À PÂTONS* 9 L HALF SIZE 9 L DOUGH CONTAINER	G179451	○	0,64 kg	PP	400 x 300 x 100	365 x 265 x 95	192	80 x 120 x 232
BAC À PÂTONS GN 1/1 DOUGH CONTAINER GN 1/1	G179921	○	1,1 kg	PEHD	530 x 325 x 90	525 x 320 x 85	150	100 x 120 x 215
BAC À PÂTONS 9 L 9 L DOUGH CONTAINER	G179431	○	1,12 kg	PEHD	600 x 400 x 55	555 x 355 x 50	152	80 x 120 x 185
BAC À PÂTONS 14 L 14 L DOUGH CONTAINER	G179441	○	1,24 kg	PEHD	600 x 400 x 80	555 x 355 x 70	100	80 x 120 x 180
	G179409	●						
	G179410	●						
	G179418	●						
BAC À PÂTONS 15 L 15 L DOUGH CONTAINER	G179421	○	1,27 kg	PEHD	600 x 400 x 90	555 x 355 x 80	100	80 x 120 x 213
	G179477	●						
	G179434	●						
	G179428	●						
	G179423	●						
G179411	●							
COUVERCLE DEMI-BAC À PÂTONS* HALF SIZE DOUGH CONTAINER LID	G179211	○	0,35 kg	PP	300 x 400 x 30	-	672	100 x 120 x 176
COUVERCLE BAC À PÂTONS DOUGH CONTAINER LID	G179221	○	0,71 kg	PEHD	600 x 400 x 25	-	240	80 x 120 x 88

*Produit fabriqué en Europe / *Product made in Europe

BACS RENFORCÉS EMBOÎTABLES DE 10 L À 55 L

Reinforced nesting containers from 10 L to 55 L

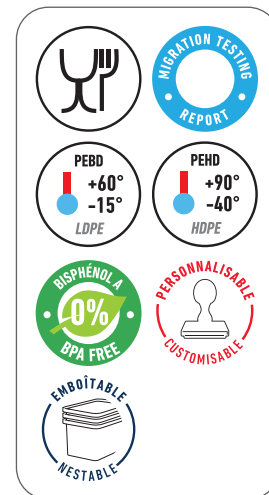
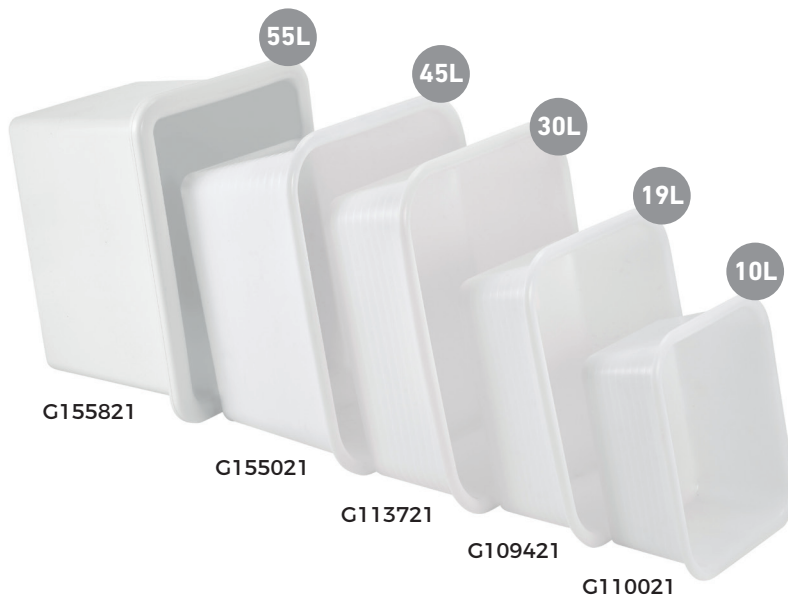

✓ **Très bonne résistance mécanique : en polyéthylène basse densité offrant une grande résistance aux chocs**
Very good mechanical resistance: made from low density polyethylene for greater impact resistance

✓ **Large gamme de 10 L à 55 L**
Wide range from 10 L to 55 L

Désignation Product Name	Réf. Ref.	Coloris Colour	Poids net Net weight	Matière Material	Dim. L x l x H (mm) Dim. L x W x H (mm)	Dim. Int. Bas L x l x H (mm) Dim. Int. Bottom L x W x H (mm)	Palette / Pallet	
							Nombre de pièces / palette Units/pallet	Dimensions L x l x H (cm) Dimensions L x W x H (cm)
BAC RENFORCÉ 10 L <i>10 L REINFORCED CONTAINER</i>	G110021	○	0,7 kg	PEBD	365 x 310 x 160	280 x 220 x 145	400	100 x 120 x 126,5
BAC RENFORCÉ 19 L <i>19 L REINFORCED CONTAINER</i>	G109421	○	1,7 kg	PEBD	450 x 370 x 170	350 x 280 x 160	240	100 x 120 x 140
BAC RENFORCÉ 30 L <i>30 L REINFORCED CONTAINER</i>	G113721	○	1,67 kg	PEBD	540 x 440 x 200	430 x 325 x 190	160	100 x 120 x 151
BAC RENFORCÉ 45 L <i>45 L REINFORCED CONTAINER</i>	G155021	○	2,64 kg	PEBD	550 x 445 x 305	405 x 300 x 295	100	100 x 128 x 114,5
BAC RENFORCÉ 55 L <i>55 L REINFORCED CONTAINER</i>	G155821	○	3 kg	PEHD	555 x 430 x 380	430 x 305 x 370	48	111 x 125 x 132

BACS RENFORCÉS EMPILABLES EMBOÎTABLES

Reinforced stacking and nesting containers

Empilables par ½ tour
Stackable by a half turn

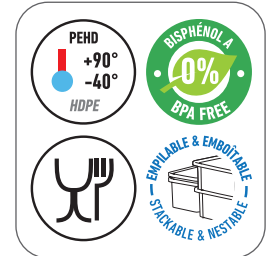

Empilable par ¼ tour
Stackable by a quarter turn



✓ **Utilisation intensive en conditions extrêmes de manutention, grande durabilité**
Intensive use in extreme handling conditions, highly durable

✓ **Facilité de nettoyage et de séchage, parois intérieures lisses**
Easy to clean and dry, smooth interior sides

✓ **Utilisation polyvalente : adaptables aux industries agro-alimentaires de premières transformation - pêche, boucherie, charcuterie, laiterie, ramassage, ...**

Versatile use: suitable for first-stage food processing industries including, fishing, butchery, delicatessen, dairy and collection

Désignation Product Name	Réf. Ref.	Coloris Colour	Poids net Net weight	Matière Material	Dim. L x l x H (mm) Dim. L x W x H (mm)	Dim. Int. Bas L x l x H (mm) Dim. Int. Bottom L x W x H (mm)	Palette / Pallet	
							Nombre de pièces / palette Units/ pallet	Dimensions L x l x H (cm) Dimensions L x W x H (cm)
BAC RENFORCÉ 23 L <i>23 L REINFORCED CONTAINER</i>	G146321	○	1,53 kg	PEHD	665 x 420 x 125	530 x 320 x 120	105	100 x 120 x 168
BAC RENFORCÉ 40 L <i>40 L REINFORCED CONTAINER</i>	G146421	○	1,93 kg	PEHD	665 x 420 x 210	530 x 320 x 205	90	80 x 125,5 x 180,5
BAC RENFORCÉ COMPORTE 60 L <i>60 L REINFORCED CONTAINER</i>	G169321	○	3,44 kg	PEHD	635 x 445 x 435	490 x 340 x 335	48	80 x 120 x 210
BAC RENFORCÉ COMPORTE 100 L <i>100 L REINFORCED CONTAINER</i>	G170521	○	4,63 kg	PEHD	760 x 580 x 465	575 x 420 x 400	30	80 x 120 x 190

BACS GRANDS VOLUMES DE 100 L À 500 L & CHARIOTS

Large volume containers from 100 L to 500 L & trolleys



Résistance à la charge (avec bac dans un chariot inox)***
Load capacity (with container in a stainless steel trolley)***

100 L : 100 kg 310 L : 310 kg
170 L : 170 kg 500 L : 500 kg
220 L : 220 kg

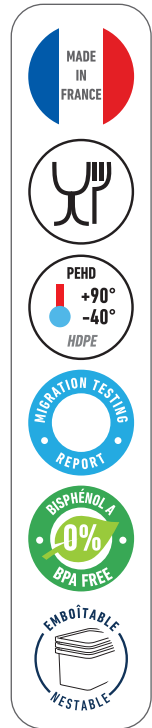

✓ **Très bonne résistance mécanique : en polyéthylène haute densité offrant une grande résistance aux chocs**
Very good mechanical resistance: made from high density polyethylene for greater impact resistance

✓ **Large épaisseur des parois pour un produit durable et sans déformation**
Highly durable product, no distortion thanks to thick side walls

✓ **Zone de rétention limitée, rebords permettant une prise en main facile**
Limited gaps and overlaps, curved edges for easy handling



Robinets et Vannes p.66
Taps and Drain valves p.66



Désignation Product Name	Réf. Ref.	Coloris Colour	Poids net Net weight	Matière Material	Dim. L x l x H (mm) Dim. L x W x H (mm)	Dim. Int. Bas L x l x H (mm) Dim. Int. Bottom L x W x H (mm)	Palette / Pallet	
							Nombre de pièces / palette Units/pallet	Dimensions L x l x H (cm) Dimensions L x W x H (cm)
BAC GRAND VOLUME 100 L** 100 L** LARGE VOL. CONTAINER	G140521	○	6,3 kg	PEHD	690 x 535 x 480	550 x 400 x 470	15	100 x 120 x 109
BAC GRAND VOLUME 170 L** 170 L** LARGE VOL. CONTAINER	G145521	○	10,4 kg	PEHD	825 x 625 x 515	640 x 450 x 505	12	80 x 120 x 118
BAC GRAND VOLUME 220 L** 220 L** LARGE VOL. CONTAINER	G145621	○	11,7 kg	PEHD	900 x 700 x 535	710 x 500 x 520	12	80 x 120 x 120
BAC GRAND VOLUME 310 L** 310 L** LARGE VOL. CONTAINER	G145821	○	17,4 kg	PEHD	1040 x 800 x 610	780 x 550 x 600	8	80 x 120 x 151
BAC GRAND VOLUME 500 L** 500 L** LARGE VOL. CONTAINER	G145921	○	22 kg	PEHD	1200 x 800 x 860	920 x 510 x 845	5	80 x 120 x 147
COUVERCLE BAC GRAND VOLUME 300 L / 500 L* 300 L / 500 L* LARGE VOL. CONT. LID	G156877-1	●	6,5 kg	PEHD	1212 x 813 x 79	-	30	82 x 121 x 160

*Produit fabriqué en Europe / *Product made in Europe **Le litrage correspond au bac rempli à raz bord / **Volume in litres is equivalent to the container filled to the brim
*** La résistance à la charge est donnée à titre indicatif dans des conditions d'utilisation normales / *** Load capacity is given as an indication under normal use conditions

Housses de protection en tissu antibactérien pour fermer les bacs grands volumes de 100 L à 500 L, traitées avec le procédé CLEANBAKE®, une technologie textile à l'efficacité antibactérienne prouvée. Voir p.66

Antibacterial fabric protective covers to close 100 to 500 L large volume containers. CLEANBAKE®-treated, a textile technology with proven antibacterial effectiveness. See p.66



NOUVELLES HOUSSES DE PROTECTION voir p.66
NEW PROTECTIVE COVERS SEE P.66

3 tailles / 3 sizes:

- G123002 Pour bacs 100 L For 100 L containers
- G123002 Pour bacs 170/220 L For 170/220 L containers
- G123003 Pour bacs 300/310/500 L For 300/310/500 L containers

Chariots inox
Stainless steel trolleys

Chariot + Bac / Trolley + Container:

- G111795 + G140521 : H 665 mm
- G111595 + G145521 : H 700 mm
- G111495 + G145621 : H 720 mm
- G111395 + G145821 : H 790 mm
- G111995 + G145921 : H 1045 mm



G111595

chariot équipé de roues de Ø 125 mm en PA (2 fixes et 2 pivotantes freinées)

Trolley equipped with Ø 125 mm PA wheels (2 fixed and 2 pivoting with brakes)

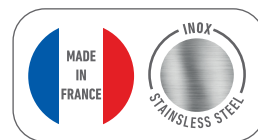

Désignation Product Name	Réf. Ref.	Coloris Colour	Poids net Net weight	Matière Material	Dim. Ext. Max. L x l x H (mm) Dim. Ext. Max. L x W x H (mm)	Palette / Pallet	
						Nombre de pièces / palette Units/pallet	Dimensions L x l x H (cm) Dimensions L x W x H (cm)
CHARIOT INOX POUR BAC STAINLESS STEEL TROLLEY FOR CONTAINER	100 L	G111795	8,4 kg	Chariot : inox Roue : PP Trolley : inox Wheel : PP	645 x 532 x 480	8	80 x 120 x 179
	170 L	G111595	8,8 kg		760 x 565 x 467	8	80 x 120 x 153
	220 L	G111495	9 kg		825 x 510 x 625	4	80 x 120 x 173
	310 L	G111395	9,6 kg		918 x 607 x 719	3	80 x 120 x 149,5
	500 L	G111995	10 kg		1090 x 605 x 808	3	80 x 120 x 119,5

BACS GRANDS VOLUMES SUR PIEDS

Large volume containers with feet



NOUVEAU NEW

- Charge utile / Load capacity: 250 kg
- Surcharge / Overload capacity: 785 kg
- Hauteur bac empilé / Stacked height: 550 mm
- Hauteur bac emboîté / Nested height: 140 mm

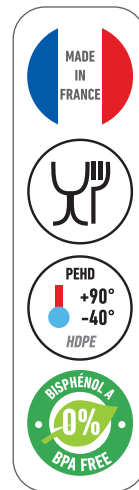

✓ **Bac sur 5 pieds pour une parfaite stabilité, adapté aux chariots élévateurs**

5-feet container for perfect stability, adapted for forklift truck use

✓ **Très bonne résistance mécanique**

Excellent mechanical resistance

✓ **Couvercle et housse de protection disponibles pour protéger le contenu**

Lid and protective cover available to protect contents

Désignation Product Name	Réf. Ref.	Coloris Colour	Poids net Net weight	Matière Material	Dim. L x l x H (mm) Dim. L x W x H (mm)	Dim. Int. Bas L x l x H (mm) Dim. Int. Bottom L x W x H (mm)	Palette / Pallet	
							Nombre de pièces / palette Units/pallet	Dimensions L x l x H (cm) Dimensions L x W x H (cm)
BAC GD VOL. SUR PIEDS 300 L 300 L L.VOL. CONTAINER W/FEET	G125001	●	17,7 kg	PEHD	1200 x 780 x 580	985 x 706 x 470	8	80 X 120 x 166

BACS GRANDS VOLUMES AVEC ROUES DE 100 L À 500 L

Large volume containers with wheels from 100 L to 500 L

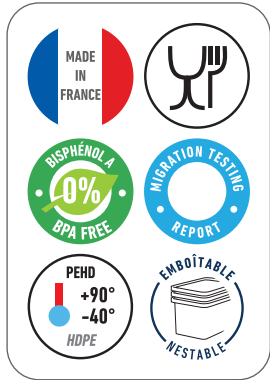

G156877-1*

G146921

500L



Vannes p.66

Drain valves p.66

✓ **La solution économique pour déplacer simplement vos bacs grands volumes*****
*The cost-saving solution for making your large volume containers more mobile****

✓ **Choix de combinaison de roue offrant une très grande mobilité en version 4 roues pivotantes**
Choice of wheel combination for increased mobility 4 wheel version

✓ **Roues et visseries inox**
Stainless steel wheels and screws



Résistance à la charge à température ambiante***

*Load capacity at room temperature****

- 100 L : 80 kg
- 170 L : 120 kg
- 220 L : 140 kg
- 310 L : 180 kg
- 500 L : 300 kg

NOUVELLES HOUSES DE PROTECTION
 NEW HOUSES DE PROTECTION

Houses de protection antibactériennes pour fermer les bacs grands volumes de 100 L à 500 L, voir p.66

Antibacterial fabric protective covers to close 100 to 500 L large volume containers. See p.66



Roues fixes
Fixed wheels



Roues pivotantes
Pivoting wheels



Roues pivotantes avec frein
Pivoting wheels with brakes

2 configurations disponibles / 2 configurations available :

Configuration roues mixtes : 2 roues fixes + 2 roues pivotantes freinées

Combination of wheels: 2 fixed wheels + 2 pivoting wheels with brakes

Configuration 4 roues pivotantes avec 2 roues freinées
Permet de disposer d'un frein sur chaque coté du bac

Combination of 4 pivoting wheels including 2 wheels with brakes
This enables having a brake on both sides of the container

*****Si la charge du bac est importante (220 L, 310 L et 500 L) sur des grandes distances, privilégier la configuration roues mixtes pour une meilleure maniabilité ou les bacs + chariots p.59**

*****For heavy loads (220 L, 310 L and 500 L) over large distances, opt for the mixed wheel configuration for greater manoeuvrability or large volume containers and trolleys p.59**

Désignation Product Name	Réf. Ref.	Coloris Colour	Poids net Net weight	Matière Material	Dim. L x l x H (mm) Dim. L x W x H (mm)	Dim. Int. Bas L x l x H (mm) Dim. Int. Bottom L x W x H (mm)	Palette / Pallet	
							Nombre de pièces / palette Units/ pallet	Dimensions L x l x H (cm) Dimensions L x W x H (cm)
BAC GD VOL. 100 L** CONFIG. ROUES MIXTES Ø 80 100 L** LARGE VOL. CONTAINER COMBIN. OF WHEELS Ø 80	G147031	○	9 kg	PEHD	690 x 535 x 610	550 x 400 x 470	14	80 x 120 x 130
BAC GD VOL. 100 L** CONFIG. 4 ROUES PIVOTANTES Ø 80 100 L** LARGE VOL. CONTAINER CONFIG. OF 4 PIVOTING WHEELS Ø 80	G147021	○	9 kg	PEHD	690 x 535 x 610	550 x 400 x 470	14	80 x 120 x 130
BAC GD VOL. RECTANGULAIRE 170 L** CONFIG. ROUES MIXTES Ø 100 170 L** RECTANGULAR LARGE VOL. CONTAINER COMBIN. OF WHEELS Ø 100	G147131	○	12 kg	PEHD	825 x 625 x 640	640 x 450 x 505	7	80 x 120 x 159
BAC GD VOL. RECTANGULAIRE 170 L** CONFIG. 4 ROUES PIVOTANTES Ø 100 170 L** RECTANGULAR LARGE VOL. CONTAINER CONFIG. OF 4 PIVOTING WHEELS Ø 100	G147121	○	12 kg	PEHD	825 x 625 x 640	640 x 450 x 505	7	80 x 120 x 159
BAC GD VOL. RECTANGULAIRE 220 L** CONFIG. ROUES MIXTES Ø 100 220 L** RECTANGULAR LARGE VOL. CONTAINER COMBIN. OF WHEELS Ø 100	G147231	○	13 kg	PEHD	900 x 700 x 665	710 x 500 x 520	7	80 x 120 x 150
BAC GD VOL. RECTANGULAIRE 220 L** CONFIG. 4 ROUES PIVOTANTES Ø 100 220 L** RECTANGULAR LARGE VOL. CONTAINER CONFIG. OF 4 PIVOTING WHEELS Ø 100	G147221	○	13 kg	PEHD	900 x 700 x 665	710 x 500 x 520	7	80 x 120 x 150
BAC GD VOL. RECTANGULAIRE 310 L** CONFIG. ROUES MIXTES Ø 100 310 L** RECTANGULAR LARGE VOL. CONTAINER COMBIN. OF WHEELS Ø 100	G146831	○	17 kg	PEHD	1040 x 800 x 730	780 x 550 x 600	6	80 x 120 x 152
BAC GD VOL. RECTANGULAIRE 310 L** CONFIG. 4 ROUES PIVOTANTES Ø 100 310 L** RECTANGULAR LARGE VOL. CONTAINER CONFIG. OF 4 PIVOTING WHEELS Ø 100	G146821	○	17 kg	PEHD	1040 x 800 x 730	780 x 550 x 600	6	80 x 120 x 152
BAC GD VOL. RECTANGULAIRE 500 L** CONFIGURATION ROUES MIXTES Ø 100 500 L** RECTANGULAR LARGE VOL. CONTAINER COMBIN. OF WHEELS Ø 100	G146931	○	24,5 kg	PEHD	1200 x 800 x 985	920 x 510 x 845	5	80 x 120 x 160
BAC GD VOL. RECTANGULAIRE 500 L** CONF. 4 ROUES PIVOTANTES Ø 100 500 L** RECTANGULAR LARGE VOL. CONTAINER CONFIG. OF 4 PIVOTING WHEELS Ø 100	G146921	○	24,5 kg	PEHD	1200 x 800 x 985	920 x 510 x 845	5	80 x 120 x 160
COUVERCLE BAC GRAND VOLUME 500 L* 500 L* LARGE VOL. CONT. LID	G156877-1	●	6,5 kg	PEHD	1212 x 813 x 79	-	30	82 x 121 x 160

*Produit fabriqué en Europe / *Product made in Europe **Le litrage correspond au bac rempli à raz bord / **Volume in litres is equivalent to the container filled to the brim

*** La résistance à la charge est donnée à titre indicatif dans des conditions d'utilisation normales / *** Load capacity is given as an indication under normal use conditions

BACS GRANDS VOLUMES SEMI-CYLINDRIQUES

Large volume semicircular containers



Le profil hémisphérique facilite le mélange uniforme des préparations

The semicircular shape makes food prep easier

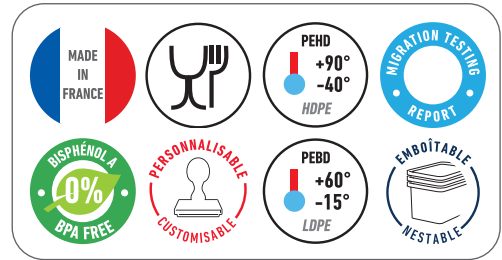
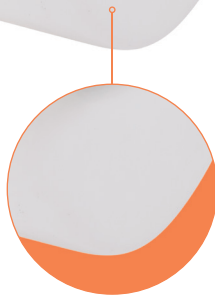

Vannes p.66
Drain valves p.66

- ✓ **Totalement adapté à l'environnement des cuisines centrales**
Totally suitable for central kitchen use
- ✓ **Idéal pour les préparations culinaires**
Ideal for culinary preparations
- ✓ **Couvercle coiffant**
Covering lid

- ✓ **Grande résistance mécanique**
Great mechanical resistance
- ✓ **Tolérance aux agents chimiques**
Resistant to chemical products
- ✓ **Grande robustesse et résistance au poids**
Highly durable and an excellent resistance/weight ratio

Désignation Product Name	Réf. Ref.	Coloris Colour	Poids net Net weight	Matière Material	Dim. . L x l x H (mm) Dim. L x W x H (mm)	Dim. Int. Bas L x l x H (mm) Dim. Int. Bottom L x W x H (mm)	Palette / Pallet	
							Nombre de pièces / palette Units/pallet	Dimensions L x l x H (cm) Dimensions L x W x H (cm)
BAC GRAND VOLUME HÉMISPHERIQUE 75 L* <i>75 L* LARGE VOLUME HEMISPHERIC CONTAINER</i>	G146021	○	3.8 kg	PEHD	Ø 600 x H 470	Ø 510 x H 460	2	100 x 120 x 209
BAC GRAND VOLUME SEMI-CYLINDRIQUE 170 L* <i>170 L* LARGE VOLUME SEMICIRCULAR CONTAINER</i>	G145121	○	8,5 kg	PEHD	930 x 670 x 411	770 x 540 x 400	10	100 x 120 x 86
BAC GRAND VOLUME SEMI-CYLINDRIQUE 220 L* <i>220 L* LARGE VOLUME SEMICIRCULAR CONTAINER</i>	G145321	○	11 kg	PEHD	930 x 670 x 511	770 x 540 x 500	8	100 x 120 x 96
COUVERCLE BAC GRAND VOLUME SEMI-CYLINDRIQUE 170 L + 220 L <i>170 L + 220 L LARGE VOLUME SEMICIRCULAR CONTAINER LID</i>	G145221	○	4 kg	PEBD	975 x 710 x 55	-	20	80 x 120 x 84

*Le litrage correspond au bac rempli à raz bord / *Volume in litres is equivalent to the container filled to the brim

Couvercle / Lid

G145221



4 ROUES
DIRECTRICES
4 STEERING
WHEELS



Chariot inox idéal pour des utilisations en salaison, saumurage, fromagerie
Stainless steel trolley ideal for salting, brining and cheese-making



Facilite le travail à hauteur d'homme
Makes it easier to work at breast height

Désignation Product Name	Réf. Ref.	Coloris Colour	Poids net Net weight	Matière Material	Dim. Ext. Max. L x l x H (mm) Dim. Ext. Max. L x W x H (mm)	Palette / Pallet	
						Nombre de pièces / palette Units/pallet	Dimensions L x l x H (cm) Dimensions L x W x H (cm)
CHARIOT POUR BAC SEMI HÉMISPHERIQUE TROLLEY FOR LARGE VOLUME SEMICIRCULAR CONTAINER	75 L	G146121	6.50 kg	Chariot : inox Roue : PP Trolley : inox Wheel : PP	Ø 550 x 830 chariot + bac : trolley + container: H 995	4	100 x 120 x 170
CHARIOT INOX POUR BAC SEMI-CYLINDRIQUE GRAND VOLUME STAINLESS STEEL TROLLEY FOR SEMICIRCULAR LARGE VOLUME CONTAINER	170 L	G194795	11,8 kg	Chariot : inox Roue : PP Trolley : inox Wheel : PP	750 x 650 x 900	4	80 x 138 x 147,5
	220 L	G194895	11,8 kg		750 x 650 x 900	4	100 x 130 x 150
CHARIOT EPOXY POUR BAC SEMI-CYLINDRIQUE GRAND VOLUME EPOXY TROLLEY FOR SEMICIRCULAR LARGE VOLUME CONTAINER	170 L	G194799	13,06 kg	Acier revêtement EPOXY EPOXY coated steel	901 x 877 x 657	4	92 x 136 x 170

BACS GRANDS VOLUMES DOUBLE-PAROI

Large volume double-wall containers

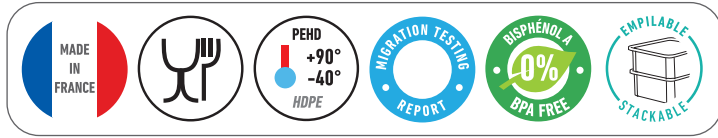

Vanne 1/4 de tour
 Pour bacs double-paroi :
 Vanne ¼ de tour qui assure
 un gros débit, disponible en
 option



1/4 turn angle valve
 For all double-wall containers:
 ¼ turn angle valve allows a big flow,
 available as optional accessory

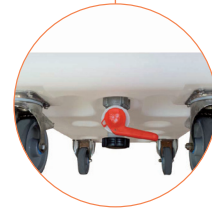

Pelle à glace*
 Ice shovel*

G601021

- ✓ **Idéal pour le transport de glace pilée, préparation culinaire et trempage**
Ideal for transporting crushed ice, culinary preparations and soaking
- ✓ **Large palette d'utilisations**
Wide range of uses

- ✓ **Design ne présentant aucune zone de rétention et aucun angle vif**
No gaps nor overlaps and no sharp corners
- ✓ **Stockable sur palettes 800 x 1200, empilable à l'envers**
Can be stored on 800 x 1200 pallets, stackable upside down

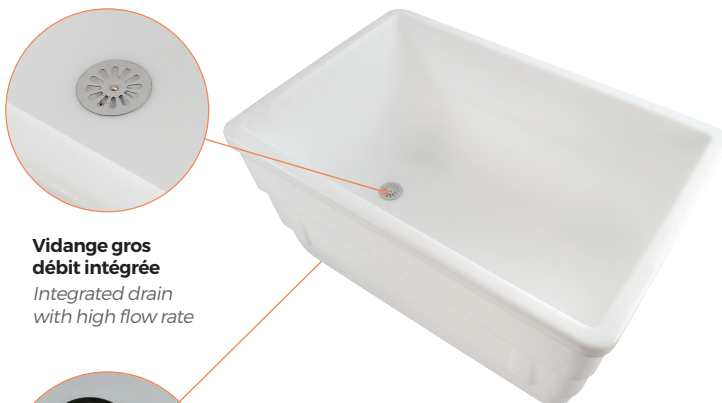

Vidange gros débit intégrée
Integrated drain with high flow rate

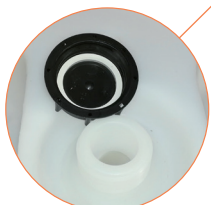

Bac comprenant un canal d'évacuation fermé par un bouchon
Container comprising a drainage outlet with drain plug



Structure double peau qui offre une excellente isolation thermique et une très bonne résistance mécanique

Double skin structure which offers an excellent thermal insulation and very good mechanical resistance



Profil anti-résidu qui simplifie le nettoyage

Anti-residue finish for easier cleaning

Types de roues

Bacs rotomoulés équipés de roues de 160 mm de diamètre (2 fixes et 2 pivotantes freinées)
Roues en polypropylène avec bandage en caoutchouc synthétique, chape inox

Types of wheels

Rotomoulded containers with 160 mm diameter wheels (2 fixed and 2 pivoting with brakes)
Synthetic rubber covered wheels in polypropylene with stainless steel wheel housing



Housse de protection antibactérienne (G123003) pour bacs de 310 L et 500 L, voir p.66

Antibacterial fabric protective cover (G123003) to close 310 L and 500 L containers. See p.66

NOUVEAU
NEW



Palette hygiène voir p.104

Hygiene pallet
see p.104

G052221



Bacs emboîtables pour un stockage optimisé

Nestable containers for optimum storage

Désignation Product Name	Réf. Ref.	Coloris Colour	Poids net Net weight	Matière Material	Dim. L x l x H (mm) Dim. L x W x H (mm)	Dim. Int. Bas L x l x H (mm) Dim. Int. Bottom L x W x H (mm)	Palette / Pallet	
							Nombre de pièces / palette Units/pallet	Dimensions L x l x H (cm) Dimensions L x W x H (cm)
BAC DOUBLE-PAROI 310 L** 310 L DOUBLE-WALL CONTAINER	G156921	○	30 kg	PEHD	1200 x 800 x 805	980 x 590 x 450	4	80 x 120 x 212
BAC DOUBLE-PAROI 500 L** 500 L DOUBLE-WALL CONTAINER	G157921	○	44 kg	PEHD	1200 x 800 x 1095	930 x 540 x 750	3	80 x 120 x 196
COUVERCLE* BAC DOUBLE-PAROI 310 / 500 L 310/500 L DOUBLE-WALL CONTAINER LID*	G156877	●	6,5 kg	PEHD	1212 x 813 x 79	-	30	82 x 121 x 160
VANNE 1/4 TOUR 1/4 TURN ANGLE VALVE	G119441	●	0,41 kg	-	145 x 110 x 140	-	-	-
PELLE À GLACE* ICE SHOVEL*	G601021	○	1,56 kg	PP	Longueur hors tout : Overall length: 1110	-	-	-

*Produit fabriqué en Europe / *Product made in Europe **Le litrage correspond au bac rempli à raz bord / **Volume in litres is equivalent to the container filled to the brim

ACCESSOIRES BACS GRANDS VOLUMES

Accessories for large volume containers

Housses de protection antibactériennes

Antibacterial covers

Housse de protection antibactérienne traitée avec le procédé Cleanbake®, une technologie textile antibactérienne qui réduit la formation de moisissures, de piqûres d'humidité et l'encrassement

Cover coated with the Cleanbake® antibacterial textile technology, that reduces moisture and prevents the build up of mildew, dirt and dough residues

Protège le contenu et aide à la maîtrise d'un environnement de travail hygiénique, propre et sain

Protects the contents, helping you to manage a sanitary, clean and healthy working environment

Lavable en machine jusqu'à 90°C et résiste à des températures comprises entre -25°C et 170°C

Machine-washable up to 90°C and withstands temperatures between -25°C - 170°C

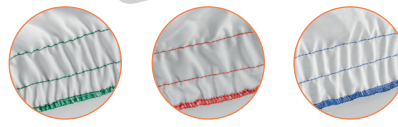

G123001

G123002

G123003

3 tailles / 3 sizes:

• G123001
Pour bacs 100 L
For 100 L containers

• G123002
Pour bacs 170/220 L
For 170/220 L containers

• G123003
Pour bacs 300/310/500 L
For 300/310/500 L containers

Désignation Product Name	Réf. Ref.	Coloris Colour	Poids net Net weight	Matière Material	Dim. L x l x H (mm) Dim. L x W x H (mm)	Palette / Pallet	
						Nombre de pièces / palette Units/pallet	Dimensions L x l x H (cm) Dimensions L x W x H (cm)
HOUSSE POUR BAC 100 L COVER FOR 100 L CONTAINER	G123001	○	0,26 kg	50% coton / 50% polyester 50% cotton / 50% polyester	1040 x 880	-	-
HOUSSE POUR BAC 170 L ET 220 L COVER FOR 170 L AND 220 L CONTAINER	G123002	○	0,38 kg	50% coton / 50% polyester 50% cotton / 50% polyester	1250 x 1050	-	-
HOUSSE POUR BAC 300 L, 310 L ET 500 L COVER FOR 300 L, 310 L ET 500 L CONTAINER	G123003	○	0,51 kg	50% coton / 50% polyester 50% cotton / 50% polyester	1550 x 1150	-	-

Vannes & robinets / Valves & taps

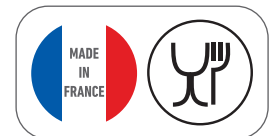

Robinet + raccord
Tap + connector

G616601



Vanne 30 L/minute,
Ø 34
Valve, 30 L/minute,
Ø 34

G119472



Vanne 70 L/minute,
Ø 48
Valve, 70 L/minute,
Ø 48

G119471

Désignation Product Name	Réf. Ref.	Coloris Colour	Poids net Net weight	Matière Material	Dim. L x l x H (mm) Dim. L x W x H (mm)	Palette / Pallet	
						Nombre de pièces / palette Units/pallet	Dimensions L x l x H (cm) Dimensions L x W x H (cm)
ROBINET + RACCORD TAP + CONNECTOR	G616601	●	0,06 kg	-	120 x 65 x 75	-	-
VANNE MOYEN MODÈLE 30 L / MINUTE AVEC RACCORD POUR BACS GRANDS VOLUMES 100 L À 220 L MEDIUM VALVE WITH BULKHEAD FITTING - 30 L / MINUTE DRAINING FLOW ADAPTED TO THE LARGE VOLUME CONTAINER FROM 100 TO 220 L	G119472	●	0,28 kg	-	165 x 70 x 95,5	-	-
VANNE GRAND MODÈLE 70 L / MINUTE AVEC RACCORD POUR BACS GRANDS VOLUMES 310 L / 500 L LARGE VALVE WITH BULKHEAD FITTING - 70 L / MINUTE - DRAINING FLOW FOR 310 L / 500 L LARGE VOLUME CONTAINERS	G119471	●	0,56 kg	-	210 x 95 x 125	-	-

CAISSES PALETTES 480 L ET 610 L

480 L & 610 L pallet containers

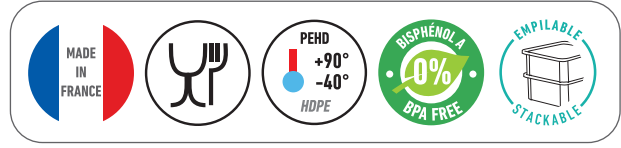

Empilage sécurisé grâce aux coins arrondis
Safe stacking thanks to rounded corners.

480L

610L

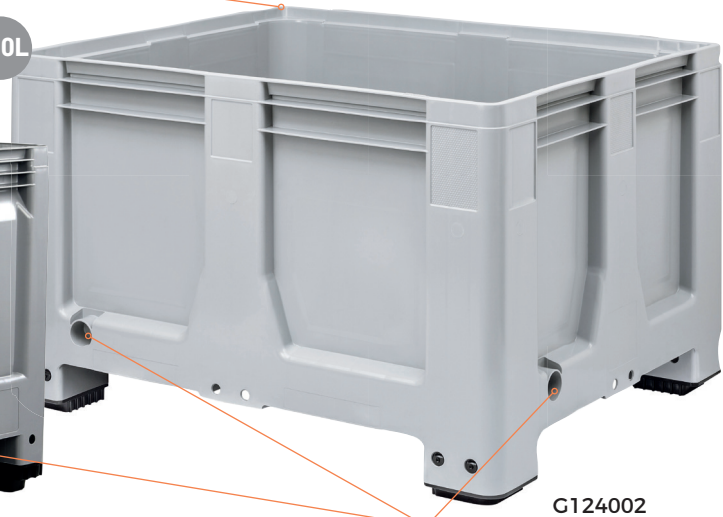

G124001

Excellente stabilité grâce à ses 3 patins
Excellent stability thanks to its 3 runners

Charge utile G124001: 500 kg
Surcharge : 4500 kg

Load capacity: 500 kg
Overload capacity: 4500 kg



G124002

Canaux d'évacuation à percer pour faciliter la vidange
(2 x ø 50,8 mm et 2 x ø 25,4 mm par caisse palette)

Drainage outlets to be drilled for easy draining
(2 x ø 50,8 mm and 2 x ø 25,4 mm per pallet container)

Charge utile G124002 / G124003 : 450 kg
Surcharge : 4500 kg

Load capacity: 450 kg
Overload capacity: 4500 kg

- ✓ **Caisse palette 480 L polyvalente idéale pour stocker et transporter des aliments en vrac, adaptée à tous les besoins de transformation industrielle des aliments**
Multi-purpose 480 L pallet container ideal for storing and transporting bulk foods, suited to all industrial food processing needs
- ✓ **Caisse palette robuste, facile à automatiser**
Heavy-duty pallet container, easy to integrate into automated systems
- ✓ **Empilable pour assurer un gain de place lors du transport à vide**
Stackable to ensure space-saving when transporting empties

- ✓ **Caisse palette 610 L idéale pour stocker et transporter une grande variété de produits volumineux. Très robuste avec un faible poids à vide. Existe en version 4 pieds (G124002) ou 3 semelles (G124003)**
610 L pallet container ideal to store and transport a wide range of bulky products. Heavy-duty pallet container with low unladen weight. Available in 4-feet version (G124002) or with 3 runners (G124003)
- ✓ **Volume intérieur environ 10% supérieur aux caisses palettes conventionnelles grâce à ses parois convexes**
Approximately 10% more interior volume than conventional pallet containers thanks to its convex-wall design

Désignation Product Name	Réf. Ref.	Coloris Colour	Poids net Net weight	Matière Material	Dim. . L x l x H (mm) Dim. L x W x H (mm)	Dim. Int. Bas L x l x H (mm) Dim. Int. Bottom L x W x H (mm)	Palette / Pallet	
							Nombre de pièces / palette Units/pallet	Dimensions L x l x H (cm) Dimensions L x W x H (cm)
CAISSE PALETTE 480 L <i>480 L PALLET CONTAINER</i>	G124001	●	38 kg	PEHD	1200 x 800 x 790	1110 x 710 x 580	3	80 x 120 x 231
CAISSE PALETTE 610 L + 4 PIEDS <i>610 L PALLET CONTAINER + 4 FEET</i>	G124002	●	32,4 kg	PEHD	1200 x 1000 x 760	1108 x 908 x 574	4	100 x 120 x 225,4
CAISSE PALETTE 610 L + 3 SEMELLES <i>610 L PALLET CONTAINER + 3 RUNNERS</i>	G124003	●	32,4 kg	PEHD	1200 x 1000 x 760	1108 x 908 x 574	4	100 x 120 x 225,4

CAISSES PLEINES 600 x 400

600 x 400 solid crates

Couvercle pour protéger les contenus sensibles et/ou le dernier bac de la pile

Lid providing effective protection for sensitive contents or the last crate of the pile



Fond plat sans zone de rétention, nettoyage facile
Flat bottom, without retention area, easy cleaning



Compatibles avec les socles rouleurs p.94 à 99
Compatible with dollies p.94 to 99

Gamme complète : 3 hauteurs 55 mm / 80 mm / 90 mm et 6 coloris disponibles

Complete range: 3 heights 55 mm / 80 mm / 90 mm and 6 available colours



✓ **Empilable avec et sans couvercle, grande capacité d'empilement en hauteur**
Stackable with or without lid. Can be stacked to a great height

Désignation Product Name	Réf. Ref.	Coloris Colour	Poids net Net weight	Matière Material	Dim. L x l x H (mm) Dim. L x W x H (mm)	Dim. Int. Bas L x l x H (mm) Dim. Int. Bottom L x W x H (mm)	Palette / Pallet	
							Nombre de pièces / palette Units/pallet	Dimensions L x l x H (cm) Dimensions L x W x H (cm)
CAISSE PLEINE BIOSOURCÉE 9 L 9 L BIOBASED SOLID CRATE	G179391-1	○	1,12 kg	PEHD_BIO	600 x 400 x 50	555 x 355 x 50	152	80 x 120 x 185
CAISSE PLEINE BIOSOURCÉE 14 L 14 L BIOBASED SOLID CRATE	G179191-1	○	1,24 kg	PEHD_BIO	600 x 400 x 80	555 x 355 x 70	100	80 x 120 x 180
CAISSE PLEINE BIOSOURCÉE 15 L 15 L BIOBASED SOLID CRATE	G179491-1	○	1,27 kg	PEHD_BIO	600 x 400 x 90	555 x 355 x 80	100	80 x 120 x 213
CAISSE PLEINE GILACTIV® 15 L 15 L GILACTIV® SOLID CRATE	G179490-1	○	1,27 kg	PEHD_SANITIZED	600 x 400 x 90	555 x 355 x 80	100	80 x 120 x 213
CAISSE PLEINE 9 L 9 L SOLID CRATE	G179431-1	○	1,20 kg	PEHD	600 x 400 x 55	555 x 355 x 50	152	80 x 120 x 185
CAISSE PLEINE 14 L 14 L SOLID CRATE	G179441-1	○	1,24 kg	PEHD	600 x 400 x 80	555 x 355 x 70	100	80 x 120 x 180
	G179409-1	●						
	G179410-1	●						
	G179418-1	●						
CAISSE PLEINE 15 L 15 L SOLID CRATE	G179421-1	○	1,27 kg	PEHD	600 x 400 x 90	555 x 355 x 80	100	80 x 120 x 213
	G179477-1	●						
	G179434-1	●						
	G179428-1	●						
	G179423-1	●						
G179411-1	●							
COUVERCLE* CAISSE PLEINE SOLID CRATE LID	G179221-1	○	0,71 kg	PEHD	600 x 400 x 25	-	240	80 x 120 x 88

*Couvercle en version biosourcé G179291-1 / Lid in biobased version G179291-1



gamme en matière **BIOSOURCÉE**

Caisses 9 L, 14 L et 15 L en matière biosourcée, provenant de ressources naturelles et renouvelables. Voir p.20
9 L, 14 L and 15 L biobased material crates made from natural and renewable resources. See p.20

performance **antivirale**

Sanitized Protection

Caisses traitées avec le procédé Sanitized® à l'efficacité antivirale et antibactérienne prouvée sur la surface du bac. Voir p.16
Crate treated with Sanitized® technology, proven antibacterial and antiviral effectiveness on the crate surface. See p.16

- MADE IN FRANCE
- PEHD +90° -40° HDPE
- MIGRATION TESTING REPORT
- BISPHÉNOL A 0% BPA FREE
- PERSONNALISABLE CUSTOMISABLE
- EMPILABLE STACKABLE

✓ **Pour les traiteurs, restaurateurs : caisse de stockage des matières premières**
For caterers and restaurateurs: storage crate for raw materials

CAISSES PLEINES 400 X 300

400 x 300 solid crates

G179211-1

9 L



G179451-1



Compatibles avec les
socles rouleurs p.94 à 99

Compatible with dollies
p.94 to 99

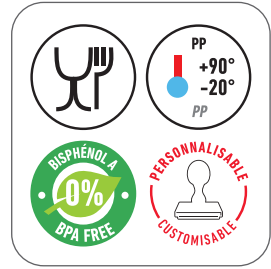

Empilable avec et sans couvercle, grande capacité d'empilement en hauteur
Stackable with or without lid. Can be stacked to a great height



Fond plat sans zone de rétention, nettoyage facile
Flat bottom, no gaps for easy cleaning



Format idéal pour les petits espaces
Perfect for small spaces

Désignation Product Name	Réf. Ref.	Coloris Colour	Poids net Net weight	Matière Material	Dim. L x l x H (mm) Dim. L x W x H (mm)	Dim. Int. Bas L x l x H (mm) Dim. Int. Bottom L x W x H (mm)	Palette / Pallet	
							Nombre de pièces / palette Units/pallet	Dimensions L x l x H (cm) Dimensions L x W x H (cm)
CAISSE PLEINE 400 X 300 400 X 300 SOLID CRATE	G179451-1	○	0,64 Kg	PP	400 x 300 x 100	365 x 265 x 95	192	80 x 120 x 232
COUVERCLE POUR CAISSE PLEINE 400 X 300 400 X 300 SOLID CRATE LID	G179211-1	○	0,35 Kg	PP	400 x 300 x 30	-	672	100 x 120 x 176

CAISSES AJOURÉES 600 x 400

600 x 400 perforated crates

G179321



G179377

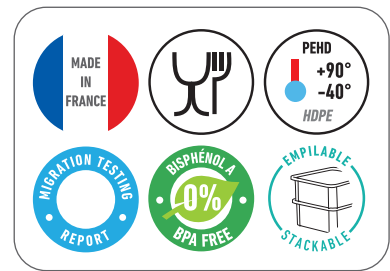

Conçues pour le stockage d'aliments délicats
Designed to store delicate foodstuffs



Renforts latéraux
Side reinforcements



Fond et parois ajourés
Perforated bottom and side panels



Compatibles avec nos chariots p.82 à 85
Compatible with our trolleys p.82 to 85

Désignation Product Name	Réf. Ref.	Coloris Colour	Poids net Net weight	Matière Material	Dim. L x l x H (mm) Dim. L x W x H (mm)	Dim. Int. Bas L x l x H (mm) Dim. Int. Bottom L x W x H (mm)	Palette / Pallet	
							Nombre de pièces / palette Units/pallet	Dimensions L x l x H (cm) Dimensions L x W x H (cm)
CAISSE AJOURÉE 15 L 15 L PERFORATED CRATE	G179321	○	0,94 kg	PEHD	600 x 400 x 90	560 x 355 x 78	100	80 x 120 x 215
	G179377	●						

CAISSES PLEINES EMPILABLES 600 x 400

600 x 400 stacking solid crates

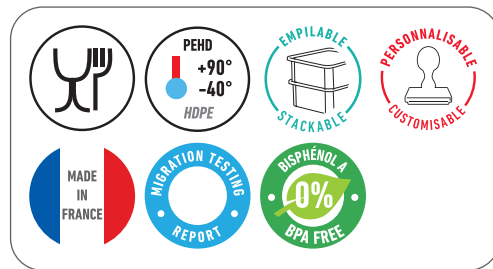

- ✓ **Gamme complète de 40 L à 60 L pour des produits de grandes dimensions**
Complete range from 40 to 60 L for large-sized products
- ✓ **Grande résistance aux chocs, à la casse et à la charge latérale verticale**
Great impact, breakage and vertical side load resistance

Compatibles avec les socles rouleurs p.94 à 99
Compatible with dollies p.94 to 99

- ✓ **Utilisation sur les marchés, en chocolaterie, pâtisserie ou boulangerie**
For market, chocolate factory, pastry or bakery use

Désignation Product Name	Réf. Ref.	Coloris Colour	Poids net Net weight	Matière Material	Dim. L x l x H (mm) Dim. L x W x H (mm)	Dim. Int. Bas L x l x H (mm) Dim. Int. Bottom L x W x H (mm)	Palette / Pallet	
							Nombre de pièces / palette Units/pallet	Dimensions L x l x H (cm) Dimensions L x W x H (cm)
CAISSE PLEINE 40 L 40 L SOLID CRATE	G181621	○	2,23 kg	PEHD	600 x 400 x 200	560 x 360 x 170	50	100 x 120 x 203
	G181601	●						
CAISSE PLEINE 60 L 60 L SOLID CRATE	G181721	○	2,96 kg	PEHD	600 x 400 x 300	555 x 360 x 270	45	100 x 120 x 228
	G181777	●						
CAISSE AJOURÉE FOND PLEIN 40 L 40 L SOLID BOTTOM PERFORATED CRATE	G179121	○	2,00 kg	PEHD	600 x 400 x 200	560 x 360 x 170	55	100 x 120 x 222
	G179177	●						
COUVERCLE CAISSE 600 X 400 PLEINE ET AJOURÉE 600 X 400 SOLID AND PERFORATED CRATE LID	G179221-1	○	0,71 kg	PEHD	600 x 400 x 25	-	240	80 x 120 x 88

CAISSES PLIABLES EMPILABLES 600 x 400

600 x 400 foldable stacking crates

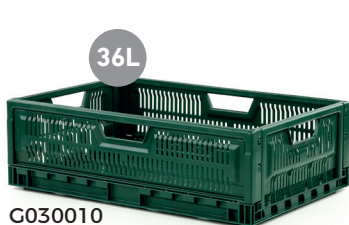

CAISSES PLIABLES POUR UN STOCKAGE OPTIMISÉ
FOLDING CRATES FOR OPTIMISED STORAGE

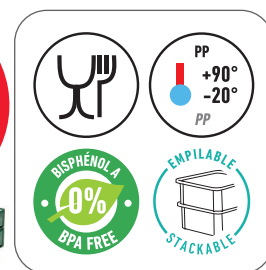

Désignation Product Name	Réf. Ref.	Coloris Colour	Poids net Net weight	Matière Material	Dim. L x l x H (mm) Dim. L x W x H (mm)	Dim. Int. Bas L x l x H (mm) Dim. Int. Bottom L x W x H (mm)	Palette / Pallet		
							Nombre de pièces / palette Units/pallet	Dimensions L x l x H (cm) Dimensions L x W x H (cm)	
CAISSE PLIABLE EMPILABLE 600 X 400 600 X 400 FOLDABLE STACKING CRATE	36 L	G030010	●	1,9 kg	PP	600 x 400 x 190	555 x 360 x 180	100	80 x 120 x 121
	47 L	G030020	●	2,1 kg	PP	600 x 400 x 235	555 x 360 x 230	100	80 x 120 x 121

CAISSES AJOURÉES EMPILABLES 600 x 400

600 x 400 stacking perforated crates

3 litrages et plusieurs coloris
3 sizes and various colours



G179521



G179644



G179777

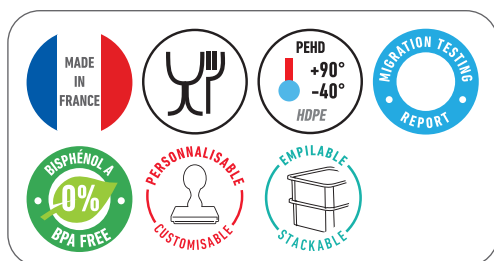

Compatibles
avec les socles
rouleurs p.94 à 99
Compatible with
dollies p.94 to 99



- ✓ **Idéale pour le stockage des fruits et des légumes**
Ideal for storing fruits and vegetables
- ✓ **Aération du contenu**
Ventilation of the content
- ✓ **Très résistante en utilisation intensive**
Highly durable in the intensive use cycle

- ✓ **Poignée intégrée ergonomique pour une préhension facile et pratique**
Ergonomic integrated handle for an easy and practical grip
- ✓ **Couvercle caisses pleines adapté également aux caisses ajourées**
Lid for perforated crates also adapted for solid crates

Désignation Product Name	Réf. Ref.	Coloris Colour	Poids net Net weight	Matière Material	Dim. L x l x H (mm) Dim. L x W x H (mm)	Dim. Int. Bas L x l x H (mm) Dim. Int. Bottom L x W x H (mm)	Palette / Pallet	
							Nombre de pièces / palette Units/pallet	Dimensions L x l x H (cm) Dimensions L x W x H (cm)
CAISSE AJOURÉE 25 L 25 L PERFORATED CRATE	G179521	○	1,49 kg	PEHD	600 x 400 x 135	570 x 370 x 115	56	80 x 120 x 188
	G179577	●						
CAISSE AJOURÉE 40 L 40 L PERFORATED CRATE	G179621	○	1,76 kg	PEHD	600 x 400 x 200	570 x 370 x 170	50	100 x 120 x 204
	G179677	●						
	G179644	●						
CAISSE AJOURÉE 60 L 60 L PERFORATED CRATE	G179721	○	2,36 kg	PEHD	600 x 400 x 300	570 x 370 x 270	45	100 x 120 x 197
	G179777	●						
	G179744	●						

CAISSES AJOURÉES EMPILABLES

Stacking perforated crates

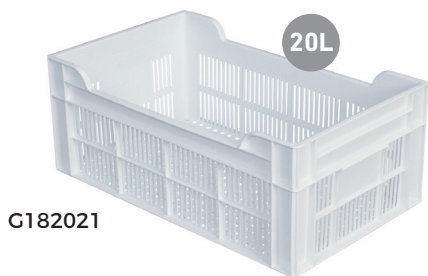

G182021

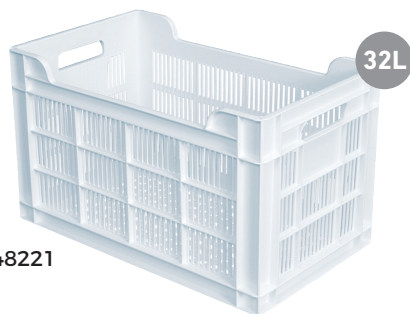

G048221



G181844

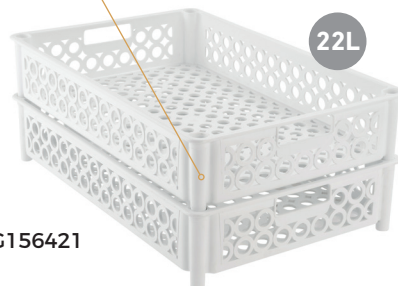
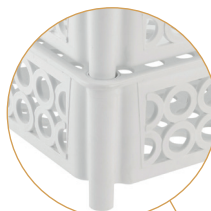

G156421

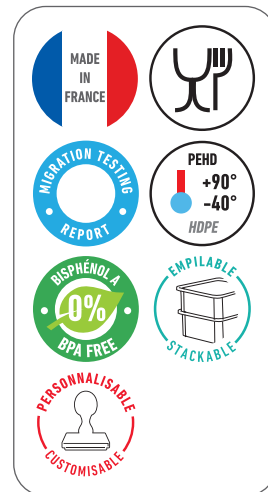

Pieds hauts qui évitent l'écrasement des produits ainsi que le contact entre le fond de la caisse et la surface de réception

Elevated feet to avoid product crushing and contact between the bottom of the crate and the surface it is placed on

- ✓ **Idéale pour le stockage de tous les produits nécessitant une circulation d'air**
Ideal for storing all products requiring airflow
- ✓ **Très résistante en utilisation intensive**
Highly durable in the intensive use cycle

- ✓ **Gamme de 20 L à 45 L**
Range from 20 L to 45 L
- ✓ **Adaptée pour le stockage et le transport de la vaisselle**
Suitable for storing and transporting dishes

Désignation Product Name	Réf. Ref.	Coloris Colour	Poids net Net weight	Matière Material	Dim. L x l x H (mm) Dim. L x W x H (mm)	Dim. Int. Bas L x l x H (mm) Dim. Int. Bottom L x W x H (mm)	Palette / Pallet	
							Nombre de pièces / palette Units/pallet	Dimensions L x l x H (cm) Dimensions L x W x H (cm)
CAISSE AJOURÉE 22 L 22 L PERFORATED CRATE	G156421	○	1,09 kg	PEHD	590 x 385 x 120	565 x 360 x 100	90	100 x 120 x 206
CAISSE AJOURÉE 20 L 20 L PERFORATED CRATE	G182021	○	1 kg	PEHD	500 x 300 x 200	470 x 270 x 190	88	100 x 120 x 224
	G182044	●						
	G182077	●						
CAISSE AJOURÉE 32 L 32 L PERFORATED CRATE	G048221	○	1,54 kg	PEHD	500 x 300 x 300	470 x 270 x 290	48	100 x 120 x 190
CAISSE AJOURÉE 45 L 45 L PERFORATED CRATE	G181844	●	2,04 kg	PEHD	550 x 360 x 290	510 x 325 x 280	50	100 x 120 x 213,5

CAISSES AJOURÉES EMPILABLES EMBOÎTABLES

Nesting stacking perforated crates

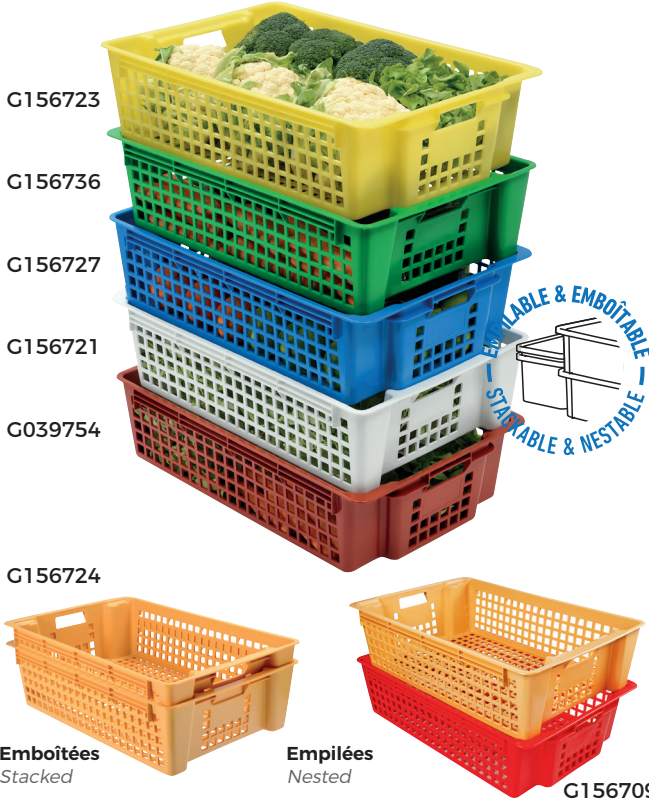
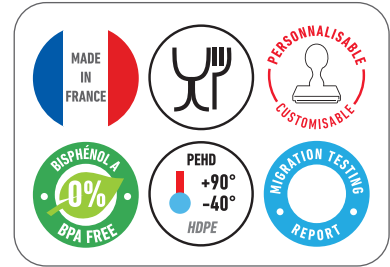

gamme en matière
BIO-SOURCÉE

Caisse ajourée 28 L en matière biosourcée, provenant de ressources naturelles et renouvelables. Voir p.20

28 L biobased material perforated crate made from natural and renewable resources. See p.20

G156791

performance antivirale

Caisse ajourée 28 L traitée avec le procédé Sanitized® à l'efficacité antivirale et antibactérienne prouvée sur la surface du bac. Voir p.16

28 L perforated crate treated with Sanitized® technology, proven antibacterial and antiviral effectiveness on the crate surface. See p.16

G156790

- ✓ **Caisses légères**
Light crates
- ✓ **Poignées intégrées ergonomiques pour une préhension facile et pratique**
Ergonomic, integrated handles for easy handling

- ✓ **Empilables jusqu'à 2 mètres**
Stackable up to 2 metres high
- ✓ **Empilable et emboîtable par rotation d'un demi-tour avec indicateur de sens**
Can be stacked and nested by a half turn rotation with directional indicators

Désignation Product Name	Réf. Ref.	Coloris Colour	Poids net Net weight	Matière Material	Dim. L x l x H (mm) Dim. L x W x H (mm)	Dim. Int. Bas L x l x H (mm) Dim. Int. Bottom L x W x H (mm)	Palette / Pallet	
							Nombre de pièces / palette Units/pallet	Dimensions L x l x H (cm) Dimensions L x W x H (cm)
CAISSE AJOURÉE BIOSOURCÉE 28 L 28 L BIOBASED PERFORATED CRATE	G156791	○	1,15 kg	PEHD_BIO	600 x 380 x 155	515 x 335 x 150	225	100 x 120 x 218
CAISSE AJOURÉE GILACTIV® 28 L 28 L GILACTIV® PERFORATED CRATE	G156790	●	1,15 kg	PEHD_SANITIZED	600 x 380 x 155	515 x 335 x 150	225	100 x 120 x 218
CAISSE AJOURÉE 28 L 28 L PERFORATED CRATE	G156721	○	1,15 kg	PEHD	600 x 380 x 155	515 x 335 x 150	225	100 x 120 x 218
	G156777	●						
	G039754	●						
	G156709	●						
	G156727	●						
	G156736	●						
	G156723	●						
G156724	●							

CAISSES AJOURÉES 600 x 400 EMPILABLES EMBOÎTABLES

600 x 400 nesting stacking perforated crates

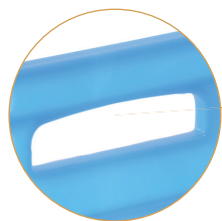

Poignées ergonomiques et très résistantes

Ergonomic and very resistant handles



Marqueur plastique effaçable à l'eau p.35

Erasable marker pen p.35

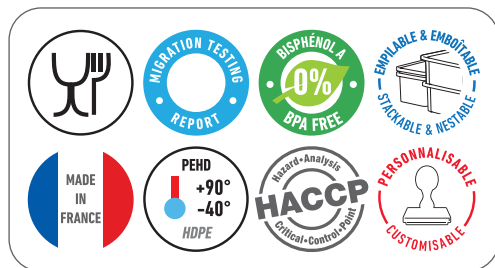

Gestion de la traçabilité par une zone d'identification de contenu. Marquage par IML : procédé qui permet de fusionner l'étiquette et la matière plastique durant le moulage par injection pour la rendre inaltérable et réinscriptible

Traceability management thanks to a contents identification label. (IML) in-mould labelling: process whereby the label is injection-moulded into the plastic, rendering it permanent and rewritable

- ✓ **Idéale en cuisine centrale pour liaison froide**
Ideal for central kitchen, cook-chill use
- ✓ **Aération du contenu**
Ventilation of the content
- ✓ **Empilable et emboîtable par rotation d'un demi-tour**
Stacking and nesting by a half-turn rotation

- ✓ **Ajourages importants qui minimisent le temps de descente en température et facilitent le nettoyage**
Multiple perforations that help minimise chilling time and make them easier to clean

Caisses ajourées 600 x 400 empilables emboîtables avec ou sans zone d'identification (IML)
600 x 400 nesting stacking perforated crates, with or without IML identification label



Compatibles avec les socles rouleurs p.94 à 99

Compatible with dollies p.94 to 99



37L

Les caisses ajourées 600 x 400 en 27 L et 37 L existent en 2 versions : avec zone d'identification IML (pour faciliter la démarche HACCP) et sans

The 27 L and 37 L 600 x 400 perforated crates are available in 2 versions: with IML identification zone (to facilitate the HACCP process) and without

27L



Gain de place à vide. Ces caisses simplifient le stockage en réduisant l'encombrement de 50 % à vide

Space saving when empty the pile is reduced by 50 % when empty making storage easier

NOUVEAU
NEW**Caisses ajourées 600 x 400 empilables emboîtables bicolores**

600 x 400 two-tone nesting stacking perforated crates

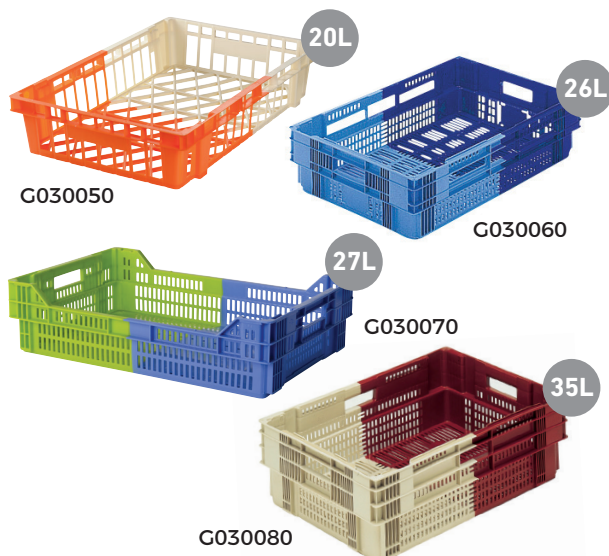
**Caisses ajourées 600 x 400 empilables emboîtables avec barres**

Multi-height 600 x 400 nesting stacking perforated crates

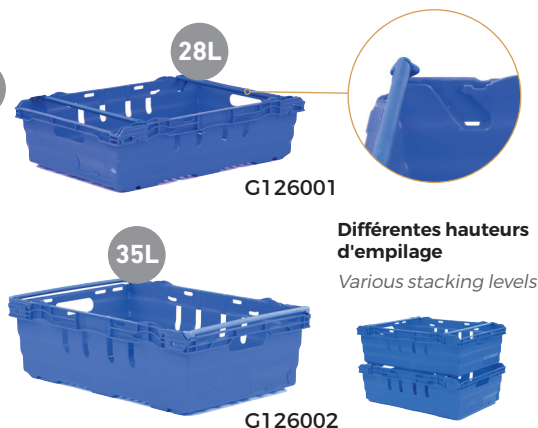
**Différentes hauteurs d'empilage**
Various stacking levels**Compatibles avec les socles rouleurs p. 94 à 99**

Compatible with dollies p. 94 to 99

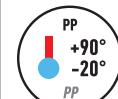
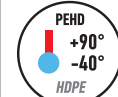

Désignation Product Name	Réf. Ref.	Coloris Colour	Poids net Net weight	Matière Material	Dim. Ext. Max. L x l x H (mm) Dim. Ext. Max. L x W x H (mm)	Dim. Int. Bas L x l x H (mm) Dim. Int. Bottom L x W x H (mm)	Palette / Pallet	
							Nombre de pièces / palette Units/pallet	Dimensions L x l x H (cm) Dimensions L x W x H (cm)
CAISSE AJOURÉE 600 X 400 EMPILABLE EMBOÎTABLE 27 L HACCP (AVEC IML) 27 L NESTING AND STACKING PERFORATED CRATE 600 X 400 HACCP (WITH IML)	G180221	○	1,55 kg	PEHD	600 x 400 x 146	555 x 355 x 135	88	80 x 120 x 186
	G180209	●						
	G180210	●						
	G180211	●						
	G180218	●						
CAISSE AJOURÉE 600 X 400 EMPILABLE EMBOÎTABLE 27 L 27 L NESTING AND STACKING PERFORATED CRATE 600 X 400	G180121	○	1,55 kg	PEHD	600 x 400 x 146	555 x 355 x 135	88	80 x 120 x 186
	G180109	●						
	G180110	●						
	G180111	●						
	G180118	●						
CAISSE AJOURÉE 600 X 400 EMPILABLE EMBOÎTABLE 37 L HACCP (AVEC IML) 37 L NESTING AND STACKING PERFORATED CRATE 600 X 400 HACCP (WITH IML)	G180321	○	2 kg	PEHD	600 x 400 x 197	555 x 355 x 183	64	80 x 120 x 180,5
	G180309	●						
	G180310	●						
	G180311	●						
	G180318	●						
CAISSE AJOURÉE 600 X 400 EMPILABLE EMBOÎTABLE 37 L 37 L NESTING AND STACKING PERFORATED CRATE 600 X 400	G180021	○	2 kg	PEHD	600 x 400 x 197	555 x 355 x 183	64	80 x 120 x 180,5
	G180009	●						
	G180010	●						
	G180011	●						
	G180018	●						
CAISSE AJOURÉE 600 X 400 EMPILABLE EMBOÎTABLE BICOLORE TWO-TONE NESTING AND STACKING PERFORATED CRATE 600 X 400	20 L	●	0,5 kg	PP	600 x 400 x 120	552 x 340 x 110	224	80 x 120 x 190
	26 L	●	1,5 kg	PEHD	600 x 400 x 147	550 x 355 x 135	88	80 x 120 x 189,7
	27 L	●	1,5 kg	PEHD	600 x 400 x 153	550 x 350 x 140	84	80 x 120 x 188
	35 L	●	1,8 kg	PEHD	600 x 400 x 191	550 x 355 x 175	64	80 x 120 x 182
CAISSE AJ. 600 X 400 EMPIL. EMBOÎT. AVEC BARRES MULTI-HEIGHT NEST. & STACK. PERF. CRATE 600 X 400	28 L	●	1,47 kg	PP	600 x 400 x 167	548 x 345 x 140	215	100 x 120 x 184,7
	35 L	●	1,615 kg	PP	600 x 400 x 199	548 x 345 x 172	180	100 x 120 x 180,9

MANNES À PAIN & CAISSES À VIENNOISERIES

Bread containers & pastry crates

Mannes à pain empilables et emboîtables
Stackable and nestable bread containers



Caisse à viennoiseries empilable sur les mannes à pain
Pastry crate stackable on top of bread containers

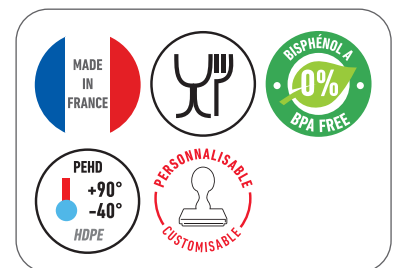

**Socles rouleurs 4 ou 6 roues
+ Timon p.94 à 99**

4 or 6-wheel rolling dollies
+ pulling bar p.94 to 99

✓ **Mannes à pain 150 L et 180 L, emboîtables à vide, compatibles avec les socles rouleurs**
150 L and 180 L bread containers, nestable when empty, compatible with rolling dollies

✓ **Conserve la qualité et la fraîcheur des produits grâce à l'ajourage important**
Maintains product quality and freshness thanks to the large holes

Mannes à pain compactes empilables et emboîtables
Stackable and nestable compact bread containers



Empilables et emboîtables par rotation d'un demi-tour
Can be stacked and nested by a half turn rotation

Caisses à viennoiseries
Pastry crates



Désignation Product Name	Réf. Ref.	Coloris Colour	Poids net Net weight	Matière Material	Dim. Ext. Haut/Bas L x l x H (mm) Ext. Dim. Top/Bottom L x W x H (mm)	Dim. Int. Bas L x l x H (mm) Dim. Int. Bottom L x W x H (mm)	Palette / Pallet	
							Nombre de pièces / palette Units / pallet	Dimensions L x l x H (cm) Dimensions L x W x H (cm)
MANNE À PAIN COMPACTE 120 L* 120 L COMPACT BREAD CONTAINER*	G180623	●	4,06 kg	PEHD	640 x 450 x 555 575 x 380	565 x 375 x 540	55	110 x 130 x 245
	G180621	○	4,06 kg	PEHD	640 x 450 x 555 575 x 380	565 x 375 x 540	55	110 x 130 x 245
MANNE À PAIN EMBOÛTABLE EMPILABLE NESTABLE STACKABLE BREAD CONTAINER	150 L	●	4,77 kg	PEHD	665x 460 x 715 560 x 365	560 x 360 x 633	28	110 x 130 x 217
	180 L	●	5,34 kg	PEHD	665x 460 x 850 565 x 360	555 x 355 x 766	28	110 x 130 x 229,5
CAISSE VIENNOISERIES 20 L BICOLORE 20 L TWO-TONE PASTRY CRATE	G030050-1	●	0,5 kg	PP	600 x 400 x 120	552 x 340 x 110	224	80 x 120 x 190
CAISSE À VIENNOISERIES 28 L GRAND MODÈLE 28 L LARGE PASTRY CRATE	G156724-1	●	1,15 kg	PEHD	600 x 380 x 155	515 x 335 x 150	225	100 x 120 x 218
CAISSE À VIENNOISERIES 28 L BIOSOURCÉE - GRAND MODÈLE 28 L BIOBASED LARGE PASTRY CRATE	G156791-1	○		PEHD_BIO BIO_HDPE				

*Fabriqué en Europe et non compatible avec les socles rouleurs 4 ou 6 roues / *Manufactured in Europe and not compatible with 4 or 6-wheel dollies

SCARIFICATEURS GILAME®

LAMES CHANGEABLES

GILAME® scoring knife replaceable blades

Scarificateur GILAME® - lame droite changeable pour une scarification droite
GILAME® scoring knife - replaceable straight blade for straight scoring



Idéal pour scarifier les pains et les baguettes
Ideal for scoring bread and baguettes

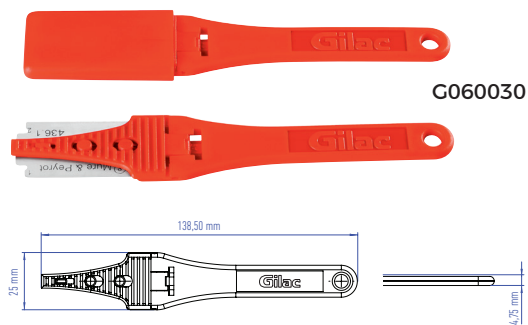

G060030

Utilisation de la lame / Blade use

Optimisation de la durée de vie de la lame en utilisant les 4 coins numérotés
All 4 corners of the blade (numbered from 1 to 4) should be used for optimum lifespan

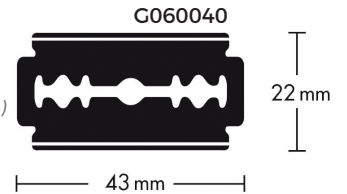

Changement de lame / Blade changing



Capuchon en PP très résistant dans la durée
PP hard-wearing blade guard



- ✓ **Scarificateur GILAME® très léger : 6,8 g**
Lightweight 6,8 g GILAME® scoring knife
- ✓ **Manche ergonomique réduisant les TMS (position du poignet moins cassé)**
RSI-reducing ergonomic handle (less pressure on the wrist due to angle)

- ✓ **Lame en inox-Téflon magnétique alimentaire et détectable, 0,1 mm, composée de 13 % minimum de chrome en conformité avec l'arrêté du 13 janvier 1976 (arrêté plus strict que les normes européennes en vigueur)**
Food-safe and detectable magnetic stainless steel-Teflon blade. 0.1 mm thick, composed of minimum 13 % chrome in compliance with the 13 January 1976 decree (decree more stringent than European standards).

Désignation Product Name	Réf. Ref.	Coloris Colour	Poids net Net weight	Matière Material	Dim. L x l x H (mm) Dim. L x W x H (mm)	Palette / Pallet	
						Nombre de pièces / palette Units/pallet	Dimensions L x l x H (cm) Dimensions L x W x H (cm)
SCARIFICATEUR GILAME® - LAME DROITE CHANGEABLE - BLISTER DE 15 GILAME® SCORING KNIFE REPLACEABLE STRAIGHT BLADE - BLISTER OF 15	G060030	●	0,165 kg	Inox/PP	190 x 110 x 34	-	-
SCARIFICATEUR GILAME® - LAME DROITE CHANGEABLE - LOT DE 100 GILAME® SCORING KNIFE REPLACEABLE STRAIGHT BLADE - PACK OF 100	G060031	●	0,95 kg	Inox/PP	300 x 170 x 90	-	-
LAMES POUR SCARIFICATEUR GILAME® - 10 BOÎTES DE 10 BLADES FOR GILAME® SCORING KNIFE 10 BOXES OF 10	G060040	●	0,110 kg	inox	145 x 50 x 20	-	-

SCARIFICATEURS GILAME® JETABLES

GILAME® disposable scoring knives



Scarificateur GILAME® jetable - lame droite pour la scarification des pains et des baguettes
GILAME® disposable scoring knife - for straight-scoring bread and baguettes



G060010

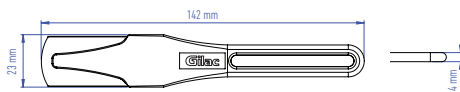

Scarificateur GILAME® jetable - lame courbée pour une scarification sous la croûte des pains
GILAME® disposable scoring knife - curved blade for scoring beneath the crust



G060020

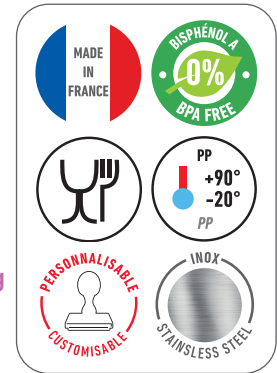
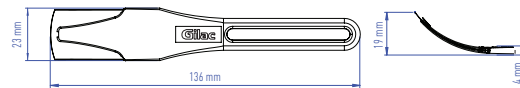

Le capuchon de protection souple peut rester en place pendant l'utilisation pour assurer une sécurité optimale
Flexible blade guard that can remain in place during use for total safety

- ✓ **Scarificateurs GILAME® ultra légers : 5,4 g**
Super lightweight 5,4 g scoring knives
- ✓ **Manche ergonomique réduisant les TMS (position du poignet moins cassée)**
RSI-reducing ergonomic handle (less pressure on the wrist due to angle)

- ✓ **Scarificateurs avec 2 angles coupants pour optimiser la durée de la lame**
Scoring knives with 2 cutting sides for optimum lifespan
- ✓ **Lame détectable avec bords arrondis (ne se change pas). Épaisseur de 0,15 mm**
Detectable, rounded, 0.15 mm blade (cannot be replaced)

Désignation Product Name	Réf. Ref.	Coloris Colour	Poids net Net weight	Matière Material	Dim. L x l x H (mm) Dim. L x W x H (mm)	Palette / Pallet	
						Nombre de pièces / palette Units/ pallet	Dimensions L x l x H (cm) Dimensions L x W x H (cm)
SCARIFICATEUR GILAME® JETABLE - LAME DROITE - BLISTER DE 15 <i>GILAME® DISPOSABLE SCORING KNIFE - STRAIGHT BLADE - BLISTER OF 15</i>	G060010	●	0,17 kg	Inox/PP	190 x 110 x 34	-	-
SCARIFICATEUR GILAME® JETABLE - LAME DROITE - LOT DE 100 <i>GILAME® DISPOSABLE SCORING KNIFE - STRAIGHT BLADE - PACK OF 100</i>	G060011	●	1 kg	Inox/PP	300 x 170 x 90	-	-
SCARIFICATEUR GILAME® JETABLE - LAME COURBÉE - BLISTER DE 15 <i>GILAME® GILAME DISPOSABLE SCORING KNIFE - CURVED BLAD - BLISTER OF 15</i>	G060020	●	0,17 kg	Inox/PP	190 x 110 x 34	-	-
SCARIFICATEUR GILAME® JETABLE - LAME COURBÉE - LOT DE 100 <i>GILAME® GILAME DISPOSABLE SCORING KNIFE - CURVED BLADE - PACK OF 100</i>	G060021	●	1 kg	Inox/PP	300 x 170 x 90	-	-

BROSSERIE SPÉCIALE POUR BOULANGERIE ET PÂTISSERIE

Special brushes for bakery & pastry

Balayette, côte soies blanches Hand brush, white natural bristles

Monture 1/2 tête pâtisserie polypropylène
1/2 head and polypropylene handle



G020080

Monture droite polypropylène
Straight polypropylene handle



G020360

Balai pour fours Oven broom

Fibre naturelle tampico, monture bois avec douille inox diam 24 mm axe plan horizontal
Natural tampico fibres. Horizontal wooden mounting with 24 mm stainless steel socket

2 dimensions : 50 cm et 38 cm
2 dimensions: 50 cm and 38 cm



G020030

Manche en bois pour balai pour fours Wooden handle for oven brooms



G020010

Pinceau alimentaire Brosshygien Brosshygien pastry brush

Fibre polyester souple hauteur 50 mm
Soft polyester 50 mm fibre



G020070

Spatule Brosshygien Brosshygien Spatula

Lame composite en fibre de verre Température 210°C. Poignée ergonomique 70 mm
Fibreglass composite blade Withstands temperatures up to 210°C. Ergonomic 70 mm handle



G020180

Support mural Wall bracket

3 anneaux coulissants*
3 sliding rings*

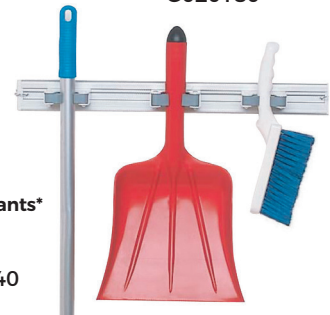

G020040

Désignation Product Name	Réf. Ref.	Coloris Colour	Poids net Net weight	Matière Material	Dim. L x l x H (mm) Dim. L x W x H (mm)	Palette / Pallet	
						Nombre de pièces / palette Units / pallet	Dimensions L x l x H (cm) Dimensions L x W x H (cm)
BALAYETTE MONTURE DROITE STRAIGHT HAND BRUSH	G020360	○	0,2 kg	PP	300 x 55 x 90	980	80 x 125 x 173
BALAYETTE MONTURE 1/2 TÊTE PÂTISSERIE 1/2 HEAD PASTRY HAND BRUSH	G020080	○	0,25 kg	PP	330 x 140 x 105	390	80 x 120 x 140
PINCEAU BROSSHYGIEN FIBRE SOUPLE 30 MM BROSSHYGIEN 30 MM SOFT FIBRE PASTRY BRUSH	G020070	○	0,04 kg	-	205 x 32 x 22	7200	80 x 120 x 177
BALAI FOUR TAMPICO 38 CM TAMPICO 38 CM OVEN BROOM	G020020	●	0,71 kg	-	L 380	252	100 x 120 x 174,5
BALAI FOUR TAMPICO 50 CM TAMPICO 50 CM OVEN BROOM	G020030	●	0,74 kg	-	L 500	252	100 x 120 x 174
MANCHE EN BOIS PONCÉ Ø 24 MM SMOOTH WOODEN HANDLE Ø 24 MM	G020010	●	0,37 kg	-	Ø 23,5 x 1300	1650	115 x 130 x 113,5
SPATULE BROSSHYGIEN 70 MM BROSSHYGIEN 70 MM SPATULA	G020180	●	0,05 kg	PP	205 x 70 x 20	carton / box 100	80 x 120 x 213,8
SUPPORT MURAL BROSSHYGIEN 3 ANNEAUX* BROSSHYGIEN 3-RING FULL WALL SUPPORT*	G020040	Aluminium	0,34 kg	-	440 x 85 x 90	400	80 x 120 x 110

*Accessoires non inclus / *Accessories not included

CORNES, PELLERES

Dough scrapers, scoops

gamme en matière **BIO-SOURCÉE**

NOUVEAU
NEW



C041091

Corne en matière biosourcée, provenant de ressources naturelles et renouvelables. Voir p.20

Scraper made from natural and renewable resources. See p.20



Personnalisable avec votre logo. Voir p.22

Can be customised with your logo. See p.22

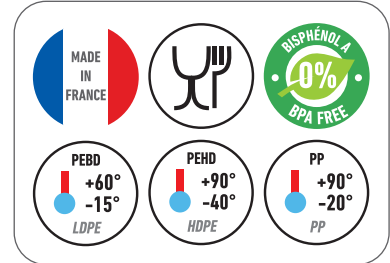

Corne demi-ronde / Half round scraper



G041009

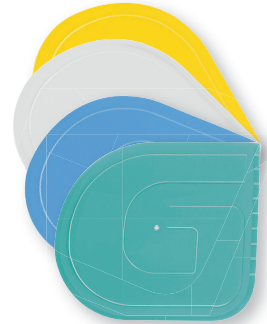

Autres coloris sur demande
Other colours available



Pelles / Scoops



G601421

G601321

G601121

G601221



Désignation Product Name	Réf. Ref.	Coloris Colour	Poids net Net weight	Matière Material	Dim. Ext. Max. L x l x H (mm) Dim. Ext. Max. L x W x H (mm)	Palette / Pallet	
						Nombre de pièces / palette Units/pallet	Dimensions L x l x H (cm) Dimensions L x W x H (cm)
PELLE À FARINE* FLOUR SCOOP*	0,5L	G601121	87 g	PP	285 x 100	-	-
	0,75L	G601221	128 g		320 x 110	-	-
	1L	G601321	135 g		370 x 130	-	-
	2L	G601421	228 g		410 x 167	-	-
CORNE DEMI-RONDE - LOT DE 5 HALF ROUND SCRAPER - PACK OF 5	G041009	●	unit : 18 g lot x 5/pack x 5 : 98 g	PEBD	unit : 133 x 120 x 1,5 lot x 5/pack x 5 : 160 x 140 x 9	-	-
CORNE DEMI RONDE BIO-SOURCÉE - LOT DE 5 BIOBASED HALF ROUND SCRAPER - PACK OF 5	G041091	○	18 g lot x 5/pack x 5 : 98 g	PEHD_BIO BIO_HDPE	unit : 133 x 120 x 1,5 lot x 5/pack x 5 : 160 x 140 x 9	-	-

*Produit fabriqué en Europe / *Product made in Europe

VAISSELLE GILACTIV®

Gilactiv® tableware



G627290



G627490



G332690



Vaisselle traitée avec le procédé Sanitized® à l'efficacité antivirale et antibactérienne prouvée sur la surface du contenant. Voir p.16

Dishes treated with Sanitized® technology, proven antibacterial and antiviral effectiveness on the dishes surface. See p.16

Désignation Product Name	Réf. Ref.	Coloris Colour	Poids net Net weight	Matière Material	Dim. L x l x H (mm) Dim. L x W x H (mm)	Palette / Pallet	
						Nombre de pièces /palette Units/pallet	Dimensions L x l x H (cm) Dimensions L x W x H (cm)
GOBELET GILACTIV® 22 CL - LOT DE 10 22 CL GILACTIV® TUMBLER – PACK OF 10	G627290	●	0,30 kg	PEHD_ SANITIZED	Ø 134 x 65	480 lots 480 sets	100 x 120 x 173
BOL À ANSES GILACTIV® 50 CL LOT DE 10 50 CL GILACTIV® BOWL W/ HANDLES – PACK OF 10	G627490	●	0,65 kg	PEHD_ SANITIZED	Ø 70 x 89	960 lots 960 sets	100 x 120 x 173
ASSIETTE GILACTIV® Ø 217 MM LOT DE 10 Ø 217 MM GILACTIV® PLATE – PACK OF 10	G332690	●	1 kg	PEHD_ SANITIZED	Ø 217 x 35	560 lots 560 sets	100 x 120 x 173

VAISSELLE EN MATIÈRE BIOSOURCÉE

Tableware in biobased material



G627425



G627421



G332625

gamme en matière
BIOSOURCÉE

Vaisselle en matière biosourcée, provenant de ressources naturelles et renouvelables. Voir p.20

Tableware made from natural and renewable resources. See p.20

Vaisselle sans colorant, d'aspect blanc, garantie sans odeur comme tous les produits GILAC

White, dye-free tableware with the GILAC odourless guarantee

Désignation Product Name	Réf. Ref.	Coloris Colour	Poids net Net weight	Matière Material	Dim. L x l x H (mm) Dim. L x W x H (mm)	Palette / Pallet	
						Nombre de pièces /palette Units/pallet	Dimensions L x l x H (cm) Dimensions L x W x H (cm)
GOBELET 22 CL - LOT DE 10 22 CL TUMBLER – PACK OF 10	G627225	○	0,30 kg	PEHD_BIO	Ø 134 x 65	480 lots 480 sets	100 x 120 x 173
BOL À ANSES 50 CL LOT DE 10 50 CL BOWL W/ HANDLES – PACK OF 10	G627425	○	0,65 kg	PEHD_BIO	Ø 70 x 89	960 lots 960 sets	100 x 120 x 173
ASSIETTE Ø 217 MM - LOT DE 10 Ø 217 MM PLATE – PACK OF 10	G332625	○	1 kg	PEHD_BIO	Ø 217 x 35	560 lots 560 sets	100 x 120 x 173

VAISSELLE

Tableware

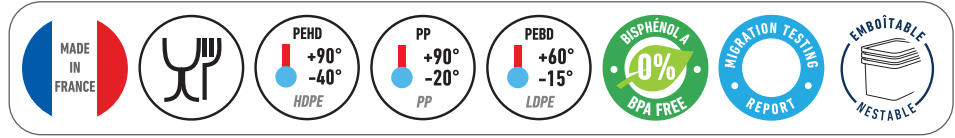

G600421

G332621

G627421



G627221



G627421



LOT DE 10
PACK OF 10

G627224



G332623

✓ **Durabilité remarquable même en cycle d'utilisation intensif**
Highly durable, even in the intensive use cycle

✓ **Idéale pour l'équipement des collectivités**
Perfect for Institutional catering use

✓ **Disponible en plusieurs coloris**
Available in various colours

Désignation Product Name	Réf. Ref.	Coloris Colour	Poids net Net weight	Matière Material	Dim. L x l x H (mm) Dim. L x W x H (mm)	Palette / Pallet	
						Nombre de pièces /palette Units/pallet	Dimensions L x l x H (cm) Dimensions L x W x H (cm)
ASSIETTE Ø 217 MM - LOT DE 10 <i>Ø 217 MM PLATE - PACK OF 10</i>	G332621	○	1 kg	PP	Ø 217 x 35	560 lots 560 sets	100 x 120 x 173
	G332622	●					
	G332623	●					
	G332624	●					
BOL À ANSES 50 CL - LOT DE 10 <i>50 CL BOWL WITH HANDLES - PACK OF 10</i>	G627421	○	0,65 kg	PP	Ø 134 x 65	480 lots 480 sets	100 x 120 x 173
GOBELET 22 CL - LOT DE 10 <i>22 CL TUMBLER - PACK OF 10</i>	G627221	○	0,30 kg	PP	Ø 70 x 89	960 lots 960 sets	100 x 120 x 173
	G627222	●					
	G627223	●					
	G627224	●					
CORBILLE À PAIN <i>BREAD BASKET</i>	G600421	○	0,3 kg	PEBD	305 x 220 x 120	704	80 x 120 x 172

CUVETTES CARRÉES & RECTANGULAIRES

Square & rectangular basins

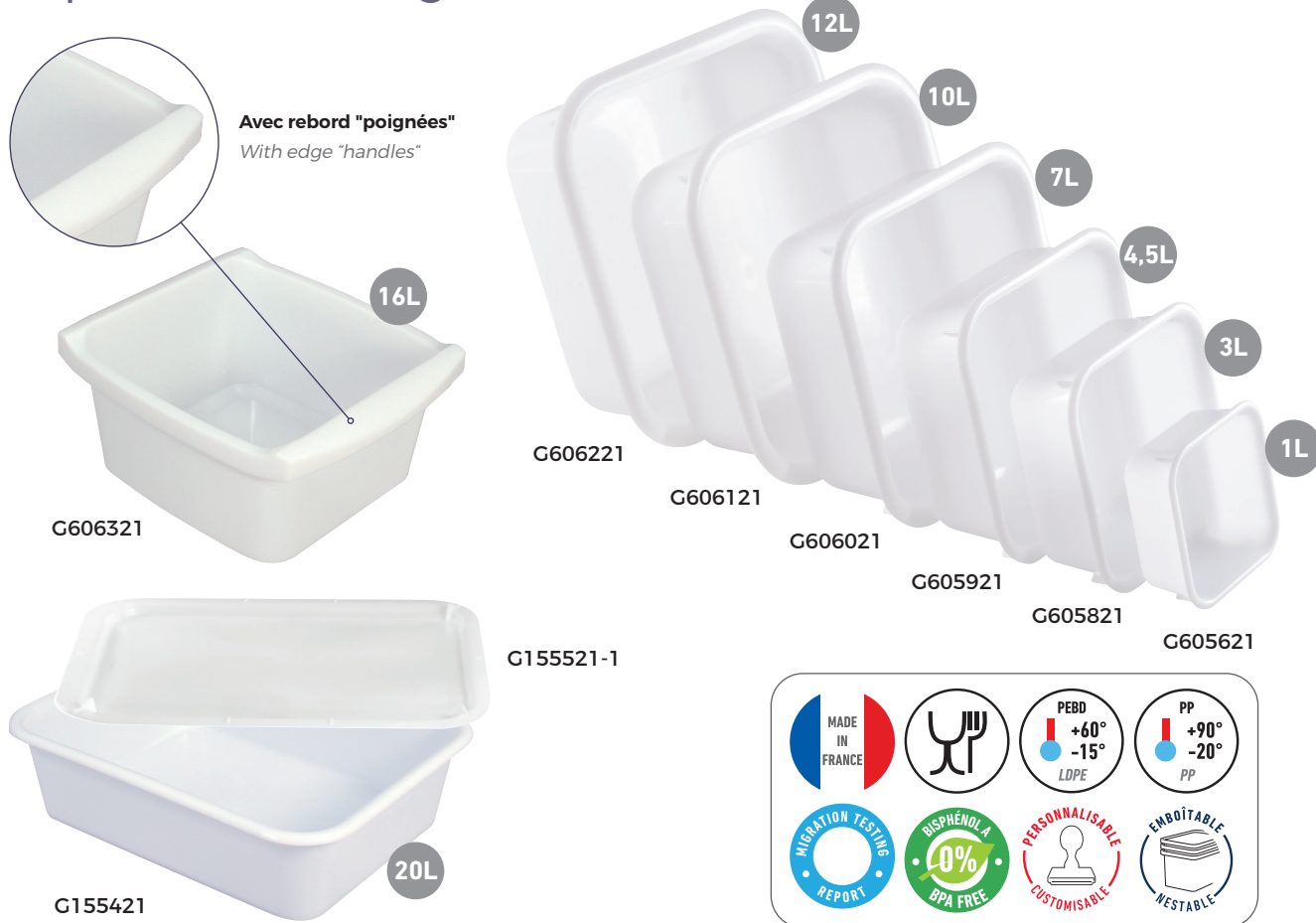

- ✓ **Très bonne résistance mécanique et chimique**
Excellent mechanical and chemical resistance
- ✓ **Durabilité**
Highly durable
- ✓ **Grande facilité de nettoyage**
Very easy to clean

- ✓ **Emboîtable sans effet de ventouse grâce aux ergots**
Nesting when empty, no suction
- ✓ **Avec rebords pour faciliter la préhension des produits**
Moulded rim makes it easy to grasp

Désignation Product Name	Réf. Ref.	Coloris Colour	Poids net Net weight	Matériau Material	Dim. L x l x H (mm) Dim. L x W x H (mm)	Dim. Int. Bas L x l x H (mm) Dim. Int. Bottom L x W x H (mm)	Palette / Pallet	
							Nombre de pièces / palette Units / pallet	Dimensions L x l x H (cm) Dimensions L x W x H (cm)
CUVETTE CARRÉE SQUARE BASIN	1 L	G605621	0,09 kg	PEBD	160 x 160 x 68	120 x 120 x 65	2160	100 x 120 x 176
	3 L	G605821	0,21 kg		220 x 220 x 95	160 x 160 x 90	1200	100 x 120 x 171
	4,5 L	G605921	0,28 kg		260 x 260 x 110	195 x 195 x 105	640	100 x 120 x 127
	7 L	G606021	0,49 kg		300 x 300 x 130	225 x 225 x 125	540	100 x 120 x 163,5
	10 L	G606121	0,62 kg		350 x 350 x 135	270 x 270 x 130	360	104 x 120 x 152,5
	12 L	G606221	0,71 kg		390 x 390 x 140	290 x 290 x 135	240	80 x 120 x 157
CUVETTE RECTANGULAIRE PROFONDE DEEP RECTANGULAR BASIN	16 L	G606321	0,95 kg	PEBD	400 x 350 x 200	290 x 280 x 180	270	104 x 120 x 129,5
	20 L	G155421	1,11 kg	PEHD	530 x 410 x 140	440 x 320 x 130	240	80 x 100 x 173
COUVERCLE POUR CUVETTE RECTANGULAIRE 20 L LID FOR 20 L RECTANGULAR BASIN	G155521-1		0,54 kg	PP	525 x 405 x 30	-	240	80 x 120 x 158

CUVETTES RONDES

Round basins

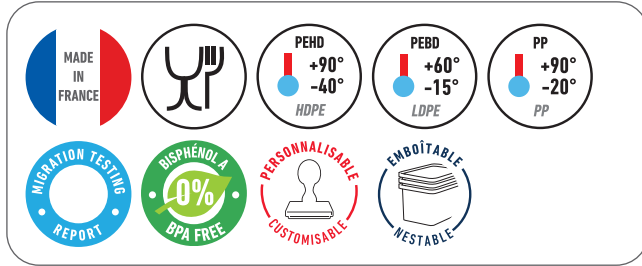

G138721-1



- ✓ **Indestructible**
Indestructible
- ✓ **Très bonne résistance mécanique et chimique**
Very good mechanical and chemical resistance

- ✓ **Facilité de nettoyage**
Easy to clean
- ✓ **Rebords pour faciliter la préhension**
Moulded rim makes it easy to grasp

Désignation Product Name	Réf. Ref.	Coloris Colour	Poids net Net weight	Matière Material	Dim. L x l x H (mm) Dim. L x W x H (mm)	Dim. Int. Bas L x l x H (mm) Dim. Int. Bottom L x W x H (mm)	Palette / Pallet	
							Nombre de pièces / palette Units/pallet	Dimensions L x l x H (cm) Dimensions L x W x H (cm)
CUVETTE RONDE ROUND BASIN	4,5 L	G606521	0,36 kg	PEBD	Ø 320 x 95	Ø 240 x 90	450	100 x 120 x 163
	7,5 L	G606721	0,46 kg		Ø 350 x 125	Ø 255 x 120	540	105 x 120 x 134
	9 L	G606821	0,65 kg		Ø 390 x 125	Ø 280 x 120	240	80 x 120 x 137
	14 L	G606921	0,73 kg		Ø 450 x 175	Ø 270 x 172	360	100 x 120 x 139
	19 L	G608021	1,07 kg	PEHD	Ø 480 x 160	Ø 380 x 155	160	100 x 120 x 137
COUVERCLE POUR CUVETTE RONDE 19 L 19 L ROUND BASIN LID	G138721-1	○	0,528 kg	PP	Ø 480 x 40	-	144	100 x 120 x 166

SEAUX RONDS

Round buckets



Anse Inox - Elle assure une excellente protection contre l'oxydation et une très bonne résistance mécanique

Stainless steel Base - Provides excellent protection against rust and has a high mechanical resistance



Graduation
Scale indicator

Jupe d'usure
Wear-proof protection



Couvercle / Lid

G615451

Double graduation en litre et gallon

Dual scale indicator: litre and gallon

Bec verseur pour le modèle 12 L

Pouring spout for the 12 L bucket



✓ **Très résistant**
Highly durable

✓ **Jupe d'usure garantissant une grande longévité au produit**
Wear-proof lip for greater longevity

✓ **Polyéthylène basse densité pour une grande durabilité**
Low Density Polyethylene for great durability

Désignation Product Name	Réf. Ref.	Coloris Colour	Poids net Net weight	Matière Material	Dim. L x l x H (mm) Dim. . L x W x H (mm)	Dim. Int. Bas L x l x H (mm) Dim. Int. Bottom L x W x H (mm)	Palette / Pallet	
							Nombre de pièces / palette Units / pallet	Dimensions L x l x H (cm) Dimensions L x W x H (cm)
SEAU 10 L ANSE INOX 10 L BUCKET W/ STAINLESS STEEL HANDLE	G615077	●	0,76 kg	PEBD	315* x 275 x 280	Ø 205 x 245	220	80 x 120 x 145
SEAU 10 L ANSE INOX 10 L BUCKET W/ STAINLESS STEEL HANDLE	G615021	○	0,76 kg	PEBD	315* x 275 x 280	Ø 205 x 245	220	80 x 120 x 145
	G615034	●						
SEAU GRADUÉ 12 L AVEC BEC VERSEUR 12 L GRADUATED BUCKET WITH POURING SPOUT	G615421	○	0,94 kg	PEBD	320* x 310 x 330	Ø 180 x 290	180	100 x 120 x 128
SEAU 13 L ANSE INOX 13 L BUCKET W/ STAINLESS STEEL HANDLE	G615121	○	0,94 kg	PEBD	345* x 310 x 305	Ø 225 x 270	200	100 x 120 x 145
	G615128	●						
	G615134	●						
SEAU GRADUÉ 14 L ANSE INOX 14 L GRADUATED BUCKET W/ STAINLESS STEEL HANDLE	G615521	○	1,09 kg	PEBD	370* x 320 x 310	Ø 210 x 280	300	100 x 120 x 114
	G615577	●						
COUVERCLE POUR SEAU ROND BEC VERSEUR 12 L LID FOR 12 L ROUND BUCKET WITH POURING SPOUT	G615451	○	0,24 kg	PEHD	Ø 290/320 x 20	-	720	100 x 120 x 141

*Dimensions avec anses / *Dimensions including handles

SEAUX CARRÉS

Square buckets

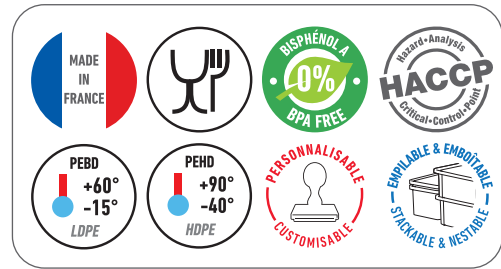

Anse en inox
Stainless steel handle



Graduation en litres
Graduation in litres

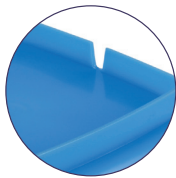

Zone d'évacuation :
La jupe des seaux isole le fond du sol et évite la rétention d'eau lors des phases de nettoyage
*Discharge zone:
The protector skirt lifts the bucket off the ground and prevents water retention when cleaning*



Bec verseur
Pouring spout

G615710

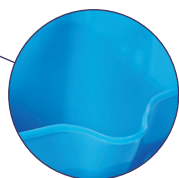

12L



Gestion de la traçabilité par une zone d'identification de contenu.
Marquage par IML : procédé qui permet de fusionner l'étiquette et la matière plastique durant le moulage par injection pour la rendre inaltérable et réinscriptible.

Traceability management thanks to a contents identification label. (IML) in-mould labelling: process whereby the label is injection-moulded into the plastic, rendering it permanent and rewritable.

- ✓ **Apte au contact alimentaire : le couvercle rend le seau hermétique, conserve les arômes et évite toute contamination**
Suitable for food contact: airtight lid keeps flavours in and odours out. Risk of cross-contamination is therefore avoided
- ✓ **Gain de place lors du stockage au sol grâce à la forme carrée du seau**
Space-saving floor storage thanks to the square shape of the bucket

- ✓ **Emboîtable à vide sans effet ventouse et empilable sur les couvercles**
Nesting when empty, no suction and can be stacked when the lid is closed
- ✓ **Permet le stockage et le transport des préparations liquides**
Liquids can be transported and stored
- ✓ **Graduation indicative en litres pour une plus grande facilité d'utilisation**
Graduation in litres for a convenient use

Désignation Product Name	Réf. Ref.	Coloris Colour	Poids net Net weight	Matière Material	Dim. Ext. Max. L x l x H (mm) Dim. Ext. Max. L x W x H (mm)	Dim. Int. Bas L x l x H (mm) Dim. Int. Bottom L x W x H (mm)	Palette / Pallet	
							Nombre de pièces / palette Units/pallet	Dimensions L x l x H (cm) Dimensions L x W x H (cm)
SEAU CARRÉ 12 L HACCP AVEC COUVERCLE ÉTANCHE HACCP 12 L SQUARE BUCKET WITH WATERTIGHT LID	G615712	○	1,205 kg	PEBD pour le couvercle PEHD pour le corps du seau Lid: PEBD Bucket: PEHD	330 x 305* x 280	200 x 200 x 246	72	100 x 120 x 177
	G615709	●						
	G615710	●						
	G615711	●						
	G615718	●						

*Dimensions avec anses / *Dimensions including handles



BAQUETS

Small tubs

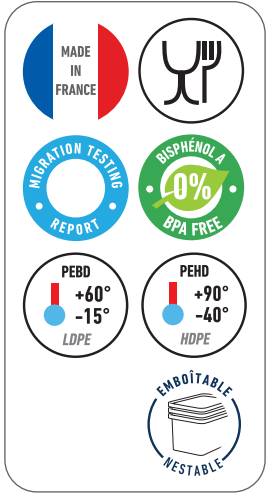

- ✓ **Rigidité des parois qui empêche la déformation à la charge**
Rigid sides preventing distortion when full
- ✓ **Fond renforcé pour une grande durabilité**
Reinforced bottom for greater durability

- ✓ **Jupe anti-usure**
Anti-wear protection
- ✓ **Baquet 75 L compatible avec le socle rouleur rond p.100**
75 L small tub compatible with round rolling dolly p.100

Désignation Product Name	Réf. Ref.	Coloris Colour	Poids net Net weight	Matière Material	Dim. L x l x H (mm) Dim. L x W x H (mm)	Dim. Int. Bas L x l x H (mm) Dim. Int. Bottom L x W x H (mm)	Palette / Pallet	
							Nombre de pièces / palette Units/pallet	Dimensions L x l x H (cm) Dimensions L x W x H (cm)
BAQUETS RONDS <i>ROUND SMALL TUBS</i>	35 L	G608121	1,79 kg	PEBD	550* x 475 x 315	Ø 330 x 295	80	100 x 120 x 186
	50 L	G608221	2,57 kg		620* x 545 x 340	Ø 400 x 310	60	100 x 120 x 166
	75 L	G608421	3,27 kg		730* x 620 x 385	Ø 445 x 360	24	100 x 120 x 110
BAQUET OVALE <i>OVAL SMALL TUB</i>	60 L	G608321	2,33 kg	PEBD	740* x 490 x 286	530 x 370 x 265	48	100 x 120 x 176
COUVERCLE BAQUET 35 L <i>35 L SMALL TUB LID</i>	G152021-1	○	0,7 kg	PEHD	Ø 455 x 40	-	368	100 x 120 x 170
COUVERCLE BAQUET 50 L <i>50 L SMALL TUB LID</i>	G616421-1	○	1,2 kg	PEBD	Ø 610 x 85	-	28	80 x 120 x 78
BAC DE SOUTIRAGE 17 L <i>DECANTING TUB 17 L</i>	G161574	●	1,096 kg	PEHD	480 x 435 x 175	Ø 320 x 165	140	100 x 120 x 200

*Dimensions avec poignées / *Dimensions including handles

CONTENEURS ALIMENTAIRES RONDS HACCP

Round HACCP food contact containers

Jupe d'usure pour garantir une longévité exceptionnelle

Wear-proof protection for greater longevity



G616433

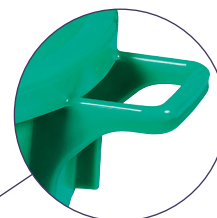

Poignées renforcées pour une bonne manutention

Reinforced handles for easier handling



Intérieur lisse

Smooth inner side

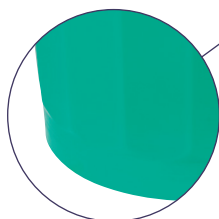

Jupe renforcée pour une grande durabilité

Reinforced protection for greater durability

G612033

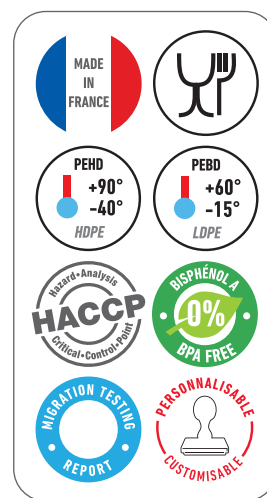

- ✓ **Solution de stockage, de préparation et de transport de contenus alimentaires**
Solution for storing preparing and transporting foodstuffs
- ✓ **Grande résistance**
Highly durable
- ✓ **Fond renforcé avec jupe d'usure**
Strengthened bottom with wear-proof protection

- ✓ **Poignées renforcées pour éviter la déformation lors de la portée**
Reinforced handles to avoid distortion when being carried
- ✓ **Couvercle plat pour conteneur HACCP 75 L avec montage par clipsage, pour un maintien optimal**
Flat lid for 75 L HACCP containers with clip fixation for optimum handling

G616433



G612033

G616428



G612028

G616436



G612036

G616423



G612023

Couvercle plat permettant l'empilage des conteneurs 75 L
Existe en 5 coloris HACCP

75 L containers come with a flat lid allowing them to be stacked



G611521

G152021

G030621



G612023



G170214



G613328

G613228



Socle rond 5 roues
+ timon p.100

5-wheel round dolly
+ pulling bar p.100

Désignation Product Name	Réf. Ref.	Coloris Colour	Poids net Net weight	Matière Material	Dim. Ext. Max. L x l x H (mm) Dim. Ext. Max. L x W x H (mm)	Dim. Int. Bas L x l x H (mm) Dim. Int. Bottom L x W x H (mm)	Palette / Pallet	
							Nombre de pièces / palette Units / pallet	Dimensions L x l x H (cm) Dimensions L x W x H (cm)
CONTENEUR ALIMENTAIRE 35 L + COUVERCLE 35 L FOOD CONTACT CONTAINER + LID	G611521	○	1,73 kg	PEBD	Ø 370 x 585	Ø 260 x 510	56	80 x 120 x 182
CONTENEUR ALIMENTAIRE 50 L + POIGNÉES NOIRES LID FOR 50 L CONTAINER + BLACK HANDLES	G030621	○	2,5 kg	PEHD	Ø 450 sans poignée x 525 Ø 450 w/o handle x 525	Ø 340 x 495	60	100 x 120 x 149
COUVERCLE CONTENEUR 50 L + POIGNÉES NOIRES LID FOR 50 L CONTAINER + BLACK HANDLES	G152021	○	0,7 kg	PEHD	Ø 455 x 40	-	368	100 x 120 x 170
CONTENEUR ALIMENTAIRE HACCP 50 L 50 L HACCP FOOD CONTACT CONTAINER	G613221	○	2,47 kg	PEHD	Ø 610 avec poignées x 465 Ø 610 w/ handles x 465	Ø 330 x 430	60	100 x 120 x 178
	G613233	●						
	G613228	●						
	G613236	●						
COUVERCLE AVEC POIGNÉE POUR CONTENEUR HACCP 50 L 50 L HACCP CONTAINER LID WITH HANDLE	G613321	○	0,725 kg	PEHD	Ø 455 x 160	-	60	100 x 120 x 152
	G613333	●						
	G613328	●						
	G613336	●						
CONTENEUR ALIMENTAIRE HACCP 75 L 75 L HACCP FOOD CONTACT CONTAINER	G612021	○	3,57 kg	PEHD	Ø 670 avec poignées x 485 Ø 670 w/ handles x 485	Ø 430 x 455	30	100 x 120 x 175
	G612033	●						
	G612028	●						
	G612036	●						
	G612023	●						
COUVERCLE PLAT CONTENEUR HACCP 75 L 75 L HACCP CONTAINER FLAT LID	G616421	○	1,2 kg	PEBD	Ø 610 x 85	-	28	80 x 120 x 78
	G616433	●						
	G616428	●						
	G616436	●						
	G616423	●						
COUVERCLE AVEC POIGNÉE POUR CONTENEUR HACCP 75 L 75 L HACCP CONTAINER LID WITH HANDLE	G612121	○	0,99 kg	PEHD	Ø 560 x 160	-	60	100 x 120 x 149
	G612133	●						
	G612128	●						
	G612136	●						
	G612123	●						

FÛTS

Barrels

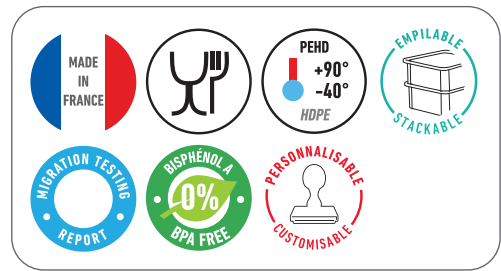

G173421



G178721



G038510



G032208



G178921

NOUVEAU
SOCLE ROND
NEW ROUND
DOLLY

G170214



Socle rond 5 roues + timon p.100
5-wheel round dolly + pulling bar p.100

- ✓ **Gamme adaptée à un grand nombre d'utilisations (saumurage, macération,...) dans le transport et le stockage des produits alimentaires liquides ou solides**
Suitable for a large number of uses (brining, pickling etc.) when transporting and storing liquid or solid food products
- ✓ **Homologation par tests de migration globale et spécifique**
Global and specific migration test approved

- ✓ **Apte au contact alimentaire : parfaite protection du contenu à l'abri de toute contamination grâce au couvercle étanche**
Contents are protected from contamination thanks to its watertight lid
- ✓ **Facilement manipulable et ouverture totale**
Handling is easy and can be opened completely
- ✓ **Nouveau fût 50 L dédié aux Matériels à Risque Spécifiés (MRS)**
New 50 L barrel especially for specified risk materials

BONBONNES ET JERRICANS

Carboys & Jerrycans

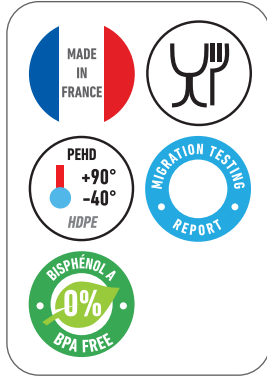

Robinet p.66 / Tap p.66



G105421



G174721



G127021

Désignation Product Name	Réf. Ref.	Coloris Colour	Poids net (kg) Net weight (kg)	Matière Material	Dim. Ext. Max. L x l x H (mm) Dim. Ext. Max. L x W x H (mm)	Dim. Int. Bas L x l x H (mm) Dim. Int. Bottom L x W x H (mm)	Palette / Pallet	
							Nombre de pièces / palette Units/pallet	Dimensions L x l x H (cm) Dimensions L x W x H (cm)
FÛT 30 L + GENOUILLÈRE METAL + COUVERCLE NOIR 30 L BARREL W/ METALLIC TOGGLE JOINT CLOSURE + BLACK LID	G173421	○	1,60 kg	PEHD	Ø 338 x 430	Ø 270 x 420	45	100 x 120 x 228
FÛT 50 L + GENOUILLÈRE METAL + COUVERCLE NOIR 50 L BARREL W/ METALLIC TOGGLE JOINT CLOSURE + BLACK LID	G178721	○	2,21 kg	PEHD	Ø 393 x 540	Ø 320 x 530	18	80 x 120 x 170
FÛT 50 L + COUVERCLE LANGUETTE BLANC 50 L BARREL + LID W/ TAB	G032208	○	1,96 kg	PEHD	Ø 393 x 540	Ø 320 x 530	18	80 x 120 x 169
FÛT 100 L + GENOUILLÈRE METAL + COUVERCLE NOIR 100 L BARREL W/ METALLIC TOGGLE JOINT CLOSURE + BLACK LID	G178921	○	4,1 kg	PEHD	Ø 492 x 650	Ø 400 x 640	12	100 x 120 x 207
FÛT 50 L MRS (MATÉRIELS À RISQUE SPÉCIFIÉS) + GENOUILLÈRE METAL 50 L SPECIFIED RISK MATERIAL BARREL + METALLIC TOGGLE JOINT CLOSURE	G038510	○	2,56 kg	PEHD	Ø 393 x 540	Ø 320 x 530	18	80 x 120 x 170
BONBONNE 20 L AVEC GENOUILLÈRE METAL 20 L CARBOY W/ METALLIC TOGGLE JOINT CLOSURE	G174721	○	1,66 kg	PEHD	280 x 270 x 354	270 x 260 x 330 int. Ø 215	60	100 x 120 x 177
BONBONNE 20 L AVEC BOUCHON DE VIDANGE 20 L CARBOY W/ DRAIN CAP	G127021	○	1,47 kg	PEHD	250 x 250 x 450	240 x 240 int. goulot Ø 55	48	100 x 120 x 162
JERRICAN 20 L AVEC BEC VERSEUR INCORPORÉ 20 L JERRYCAN W/ POURING SPOUT	G105421	○	1,435 kg	PEHD	320 x 200 x 460	300 x 190	64	100 x 120 x 197



SOCLES ROULEURS

Rolling dollies

Socles 4 & 6 roues / 4 & 6-wheel dollies

- ✓ **Socles compatibles avec tous les bacs et caisses 600 x 400 et 400 x 300 mm**
Dollies compatible with all 600 x 400 and 400 x 300 mm containers and crates
- ✓ **Une large gamme de roues permet de couvrir les besoins les plus exigeants : milieux humides, sols bruyants**
A wide range of wheels allows us to meet all kinds of needs: wet environments, noisy flooring etc.

- ✓ **Résistance à la charge : 250 kg**
Load capacity: 250 kg
- ✓ **Une qualité irréprochable, surclassant les standards industriels habituels ! Base injectée en ABS avec structure alvéolée garantissant une solidité et une longévité sans égale**
Outstanding quality, outclassing usual industry standards! ABS injected base with solid frame guaranteeing unrivalled durability

Socles 6 roues / 6-wheel dollies

- ✓ **Franchissements facilités : la conception exclusive Gilac basée sur 6 roues fixes, dont 2 roues centrales décalées, permet de s'affranchir des contraintes mécaniques liées au franchissement des seuils**
Manoeuvrability: Gilac exclusive design based on 6 fixed wheels with 2 central wheels set back, makes it easier to cross thresholds and mount doorsteps
- ✓ **Pivote sur les deux roues centrales pour tourner**
Swivels on the two central wheels to turn
- ✓ **Empilement à vide des socles pour faciliter le stockage et les déplacements**
Dollies may be stacked when empty making it easier to transport and store them
- ✓ **Lavable en machine**
Machine-washable

Socles 4 roues / 4-wheel dollies

- ✓ **Excellente stabilité et très grande maniabilité grâce aux 4 roues directrices montées sur roulement à bille**
Excellent stability and great manoeuvrability thanks to its 4 ball bearing mounted drive wheels
- ✓ **Une large gamme de roues permet de couvrir les besoins les plus exigeants : milieux humides, sols bruyants**
A wide range of wheels allows us to meet all kinds of needs: wet environments, noisy flooring

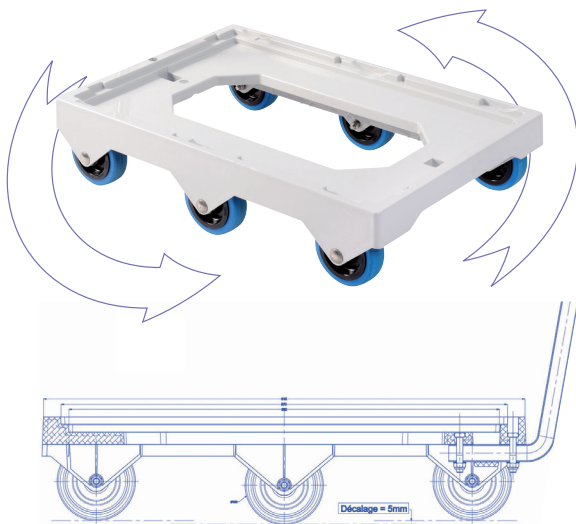
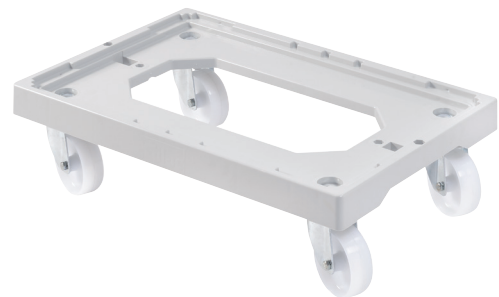

Socles 5 roues / 5-wheel dollies

- ✓ **Socle compatible avec les fûts (de 30 L à 100 L), les conteneurs alimentaires ronds 75 L et les baquets 75 L**
Dolly compatible with 75 L round HACCP food contact containers, barrels from 30 L to 100 L and 75 L small tubs



SOCLES ROULEURS UNIVERSELS 6 ROUES 600 x 400

Universal 6-wheel dollies - 600 x 400

**EXCLUSIVITÉ
GILAC**
GILAC
EXCLUSIVE



**Timon amovible pour
socles 4, 5 et 6 roues p.101**

Removable pulling bar
for 4, 5 or 6-wheel dollies
p.101

Système de fixation à goupille amovible
Detachable retaining pin fastening system



**La base de fixation peut être achetée
à l'unité (L011821) pour utiliser un même
timon sur plusieurs socles, voir p.101**

The mounting base can be purchased
individually (L011821) to use the same
pulling bar on several dollies, see p.101

✓ **Compatible avec tous les bacs et caisses
600 x 400 mm et 400 x 300 mm ainsi que
les bacs à ingrédients 40 L**

Compatibility with all 600 x 400 mm
and 400 x 300 mm containers and crates
as well as 40 L ingredients containers

✓ **Résistance à la charge : 250 kg**
Load capacity: 250 kg



**Roue Ø 100 mm
PP noir**
Ø 100 mm black
PP wheel



**Roue Ø 100 mm en PA
+ bandage caoutchouc**
• Silencieuse sur tout type de sol
• Pas de vibration
• Confort d'utilisation
• Ne gèle pas en chambre froide

Ø 100 mm PA wheel
+ rubber tyres
• Quiet on any type of flooring
• No vibrations
• Enhanced ergonomics
• Does not freeze in cold rooms

**EXCLUSIVITÉ
GILAC**
GILAC
EXCLUSIVE

G170324



G170317



**SOLUTION
ÉCONOMIQUE
ROUES SANS
CHAPE**
COST SAVING SOLUTION
WITHOUT WHEEL
HOUSING

2 roues centrales décalées pour faciliter la rotation

The 2 central wheels are set back making it easier to turn and to cross thresholds

Facilite les franchissements de seuil

Easier to mount doorsteps



Désignation Product Name	Réf. Ref.	Coloris Colour	Poids net Net weight	Matière Material	Dim. Ext. Max. L x l x H (mm) Dim. Ext. Max. L x W x H (mm)	Palette / Pallet	
						Nombre de pièces / palette Units/pallet	Dimensions L x l x H (cm) Dimensions L x W x H (cm)
SOCLE 6 ROUES - AXE ACIER 6-WHEEL DOLLY - STEEL SHAFT	G170324	●	2,87 kg	Socle : ABS / Roue : PP Visserie : Acier Dolly : ABS / Wheel : PP Bolts and screws : Steel	613 x 414 x 135	39	100 x 120 x 174
SOCLE 6 ROUES SILENCE - AXE ACIER SILENT 6-WHEEL DOLLY - STEEL SHAFT	G170327	●	3,62 kg	Socle : ABS / Roue : PA + bandage caoutchouc / Visserie : Acier Dolly : ABS / Wheel : PA + rubber bandage / Bolts and screws : Steel	613 x 414 x 135	39	100 x 120 x 174
SOCLE 6 ROUES - AXE INOX 6-WHEEL DOLLY - STAINLESS STEEL SHAFT	G170311	●	2,87 kg	Socle : ABS / Roue : PP Visserie : Inox Dolly : ABS / Wheel : PP Bolts and screws : Stainless steel	613 x 414 x 135	39	100 x 120 x 174
SOCLE 6 ROUES SILENCE - AXE INOX SILENT 6-WHEEL DOLLY - STAINLESS STEEL SHAFT	G170317	●	3,62 kg	Socle : ABS / Roue : PA + bandage caoutchouc / Visserie : Inox Dolly : ABS / Wheel : PA + rubber bandage / Bolts & screws : Stainless steel	613 x 414 x 135	39	100 x 120 x 174
TIMON AMOVIBLE SOCLE 4, 5 ET 6 ROUES REMOVABLE PULLING BAR FOR 4,5 OR 6-WHEEL DOLLY	G170428	○	1,10 kg	Manche inox Stainless steel handle	L 92 x H 925	150	80 x 120 x 162

SOCLES ROULEURS UNIVERSELS 4 ROUES 600 x 400

Universal 4-wheel dollies - 600 x 400

LA RÉFÉRENCE DU MARCHÉ
THE LEADING BRAND ON THE MARKET



Timon amovible pour socles 4, 5 et 6 roues p.101

Removable pulling bar for 4, 5 or 6-wheel dollies p.101



Nouveau système de fixation à goupille amovible

New detachable retaining pin fastening system

La base de fixation peut être achetée à l'unité (L011821) pour utiliser un même timon sur plusieurs socles. Voir p.101

The mounting base can be purchased individually (L011821) to use the same pulling bar on several dollies. See p.101



✓ **Compatible avec tous les bacs et caisses 600 x 400 mm et 400 x 300 mm ainsi que les bacs à ingrédients 40 L**

Compatibility with all 600 x 400 mm and 400 x 300 mm containers and crates as well as 40 L ingredients containers

✓ **Résistance à la charge : 250 kg**

Load capacity: 250 kg

LARGE GAMME DE ROUES DISPONIBLES
WIDE RANGE OF WHEELS AVAILABLE



Roue Ø 100 mm PP
Ø 100 mm PP wheel



Roue Ø 100 mm avec frein
Ø 100 mm wheel with brake



Roue Ø 100 mm en PA + bandage caoutchouc
• Silencieuse sur tout type de sol
• Pas de vibration
• Confort d'utilisation
• Ne gèle pas en chambre froide

Ø 100 mm PA wheel + rubber tyres
• Quiet on any type of flooring
• No vibrations
• Enhanced ergonomics
• Does not freeze in cold rooms

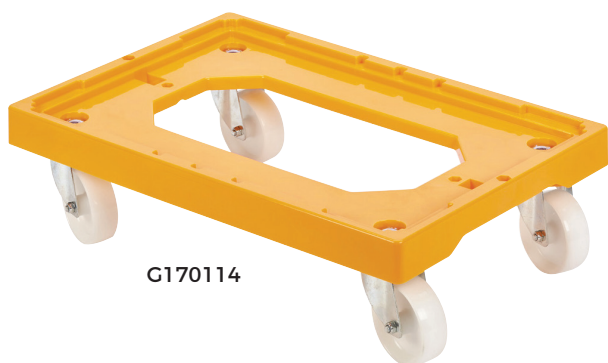

G170114



G170128

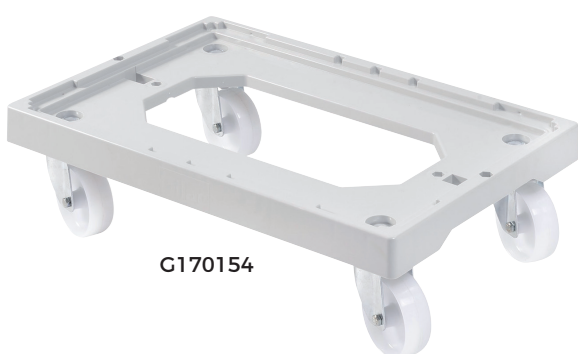

G170154



G170157

Désignation Product Name	Réf. Ref.	Coloris Colour	Poids net (Kg) Net weight (Kg)	Matière Material	Dim. Ext. Max. L x l x H (mm) Dim. Ext. Max. L x W x H (mm)	Palette / Pallet	
						Nombre de pièces / palette Units / pallet	Dimensions L x l x H (cm) Dimensions L x W x H (cm)
SOCLE 4 ROUES PIVOTANTES - CHAPE ACIER 4 PIVOTING WHEEL DOLLY - STEEL WHEEL HOUSING	G170114	●	4,84 kg	Socle : ABS / Roue : PP Visserie : Acier Dolly : ABS / Wheel : PP Bolts and screws : Steel	613 x 414 x 172	36	100 x 120 x 173
	G170128	●					
	G170154	●					
SOCLE 4 ROUES PIVOTANTES + 2 FREINS - CHAPE ACIER 4 PIVOTING WHEEL DOLLY + 2 BRAKES - STEEL WHEEL HOUSING	G170164	●	5,58 kg	Socle : ABS / Roue : PP Visserie : Acier Dolly : ABS / Wheel : PP Bolts and screws : Steel	613 x 414 x 172	36	100 x 120 x 173
SOCLE 4 ROUES SILENCE PIVOTANTES - CHAPE ACIER 4 SILENT PIVOTING WHEEL DOLLY - STEEL WHEEL HOUSING	G170157	●	5,33 kg	Socle : ABS / Roue : PA + bandage caoutchouc / Visserie : Acier Dolly : ABS / Wheel : PA + rubber bandage / Bolts and screws : Steel	613 x 414 x 172	36	100 x 120 x 173
SOCLE 4 ROUES PIVOTANTES - CHAPE INOX 4 PIVOTING WHEEL DOLLY - STAINLESS STEEL WHEEL HOUSING	G170113	●	4,84 kg	Socle : ABS / Roue : PP Visserie : Inox Dolly : ABS / Wheel : PP Bolts and screws : Stainless steel	613 x 414 x 172	36	100 x 120 x 173
SOCLE 4 ROUES SILENCE PIVOTANTES - CHAPE INOX 4 SILENT PIVOTING WHEEL DOLLY - STAINLESS STEEL WHEEL HOUSING	G170187	●	5,18 kg	Socle : ABS / Roue : PA + bandage caoutchouc / Visserie : Inox Dolly : ABS / Wheel : PA + rubber bandage / Bolts & screws : Stainless steel	613 x 414 x 172	36	100 x 120 x 173
SOCLE 4 ROUES SILENCE PIVOTANTES + 2 FREINS - CHAPE INOX 4 PIVOTING WHEEL DOLLY + 2 BRAKES - STAINLESS STEEL WHEEL HOUSING	G170197	●	5,13 kg	Socle : ABS / Roue : PA + bandage caoutchouc / Visserie : Inox Dolly : ABS / Wheel : PA + rubber bandage / Bolts & screws : Stainless steel	613 x 414 x 172	36	100 x 120 x 173
TIMON AMOVIBLE SOCLE 4, 5 ET 6 ROUES REMOVABLE PULLING BAR FOR 4, 5 OR 6-WHEEL DOLLY	G170428	○	1,10 kg	Manche inox Stainless steel handle	L 92 x H 925	150	80 x 120 x 162

SOCLE ROULEUR ROND 5 ROUES

5-wheel round dolly

Roue Ø 50 mm PP noir,
bandage caoutchouc
Ø 50 mm black PP wheel,
rubber tyres



G170214



**Timon amovible pour socles
4, 5 et 6 roues p.101**

Removable pulling bar for 4,
5 or 6-wheel dollies p.101



**La base de fixation peut être achetée à l'unité (L011821)
pour utiliser un même timon sur plusieurs socles, voir p.101**
*The mounting base can be purchased individually (L011821)
to use the same pulling bar on several dollies, see p.101*

✓ **Socle compatible avec les conteneurs
alimentaires ronds 75 L, les baquets 75 L et les
fûts de 30 à 100 L**
*5-wheel round dolly compatible with 75 L round food
contact containers, 75 L small tubs and barrels from
30L to 100L*

✓ **Résistance à la charge sur sol lisse : 120 kg**
Load capacity on a smooth surface: 120 kg

✓ **Excellente stabilité et grande maniabilité grâce
aux 5 roues directrices montées sur roulement
à bille**
*Excellent stability and great manoeuvrability
thanks to its 5 ball bearing mounted drive wheels*

Désignation Product Name	Réf. Ref.	Coloris Colour	Poids net (Kg) Net weight (Kg)	Matière Material	Dim. Ext. Max. L x l x H (mm) Dim. Ext. Max. L x W x H (mm)	Palette / Pallet	
						Nombre de pièces / palette Units/pallet	Dimensions L x l x H (cm) Dimensions L x W x H (cm)
SOCLE ROND 5 ROUES CHAPE ACIER 5-WHEEL ROUND DOLLY STEEL WHEEL HOUSING	G170214	○	1,6 kg	Socle : ABS / Roue : PP + bandage caoutchouc / Visserie : acier Dolly: ABS / Wheel: PP + rubber bandage / Bolts & screws: steel	Ø 470 x 130 Avec fixation timon / With pulling bar fastening: L 500	60	80 x 120 x 115

TIMON AMOVIBLE POUR SOCLES ROULEURS

Removable pulling bar for rolling dollies

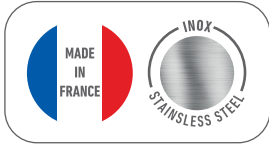

G170428

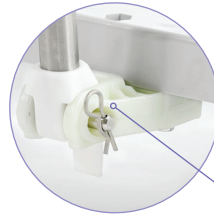
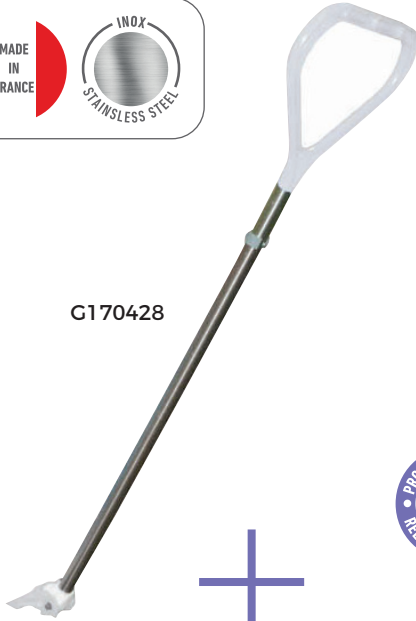

Système de fixation à goupille amovible

Detachable retaining pin fastening system



Adaptable sur les socles ronds et 600 x 400 p.96 à 100
Suitable for 600 x 400 and round dollies p.96 to 100



La base de fixation est livrée avec le timon

The mounting base is delivered with the pulling bar

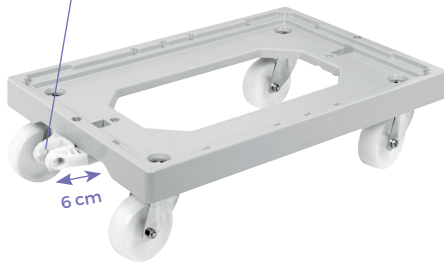

6 cm

Le bras du timon est amovible. La base de fixation (vendue avec le timon) une fois positionnée, reste fixée sur le socle

The arm of the pulling bar is removable. The mounting base (sold with the pulling bar), once attached, remains on the dolly

Il est possible d'acheter une base de fixation à l'unité (L011821) pour utiliser un même timon sur plusieurs socles

The mounting base can be purchased individually to use the same pulling bar on several dollies



- ✓ **Facilite le déplacement des charges lourdes**
Makes it easier to shift heavy loads
- ✓ **Permet de tirer et pousser le socle sans effort**
Makes easy work of pushing and the dolly

- ✓ **Revient systématiquement à sa position verticale**
Returns systematically to its vertical position

Désignation Product Name	Réf. Ref.	Coloris Colour	Poids net (Kg) Net weight (Kg)	Matière Material	Dim. Ext. Max. L x l x H (mm) Dim. Ext. Max. L x W x H (mm)	Palette / Pallet	
						Nombre de pièces / palette Units/pallet	Dimensions L x l x H (cm) Dimensions L x W x H (cm)
TIMON AMOVIBLE SOCLE 4, 5 ET 6 ROUES REMOVABLE PULLING BAR FOR 4, 5 OR 6-WHEEL DOLLY	G170428	○	1,10 kg	Manche inox Stainless steel handle	L 92 x H 925	150	80 x 120 x 162
BASE DE FIXATION POUR TIMON MOUNTING BASE FOR PULLING BAR	L011821	○	0,320 Kg	-	-	-	-

CAILLEBOTIS

Duckboards

Structure alvéolaire
Alveolar structure

G402021



G402121



Zone de raccordement adaptée à l'équipement de vastes surfaces

Junction area suitable for wide surfaces equipment.

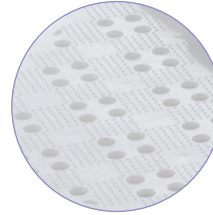

Excellente résistance mécanique grâce à la structure PEHD

Outstanding mechanical strength thanks to the HDPE structure.



G402021

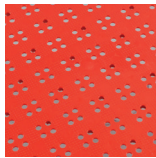

G402009

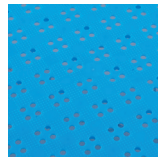

G402010

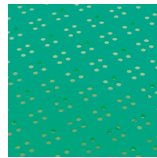

G402011

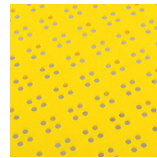

G402018



- ✓ **Indispensable pour identifier les zones de stockage par couleur**
Essential for identifying storage areas by colour
- ✓ **Isolant et antidérapant**
Insulating and skid-proof
- ✓ **Grande résistance à la charge**
Great load capacity
- ✓ **Facilement nettoyable : jet d'eau, nettoyeur haute pression, machine**
Easy to clean: water spray, high pressure cleaner, machine

- ✓ **Très simple à installer**
Very easy to install
- ✓ **Modulaire, évolutif et durable**
Modular, upgradeable and durable
- ✓ **Résistance thermique adaptée aux températures des chambres de surgélation**
Thermal resistance adapted to suit temperatures in cold storage rooms, even freezing temperatures
- ✓ **Evacuation optimale des liquides**
Optimum evacuation of liquids
- ✓ **Clipsable**
Clip-in system

Désignation Product Name	Réf. Ref.	Coloris Colour	Poids net Net weight	Matière Material	Dim. Ext. Max. L x l x H (mm) Dim. Ext. Max. L x W x H (mm)	Palette / Pallet	
						Nombre de pièces / palette Units/pallet	Dimensions L x l x H (cm) Dimensions L x W x H (cm)
CAILLEBOTIS 50 X 50 CM - ÉPAISSEUR 22 MM 50 X 50 CM DUCKBOARD - 22 MM THICK	G402021	○	1,02 kg	PEHD	500 X 500 x 22	300	100 x 120 x 178
	G402009	●					
	G402010	●					
	G402011	●					
	G402018	●					
CAILLEBOTIS 50 X 50 CM - ÉPAISSEUR 50 MM 50 X 50 CM DUCKBOARD - 50 MM THICK	G402121	○	1,71 kg	PEHD	500 X 500 x 50	120	100 x 120 x 163

PALETTES AGRÉÉES CONTACT ALIMENTAIRE

Food contact certified pallets

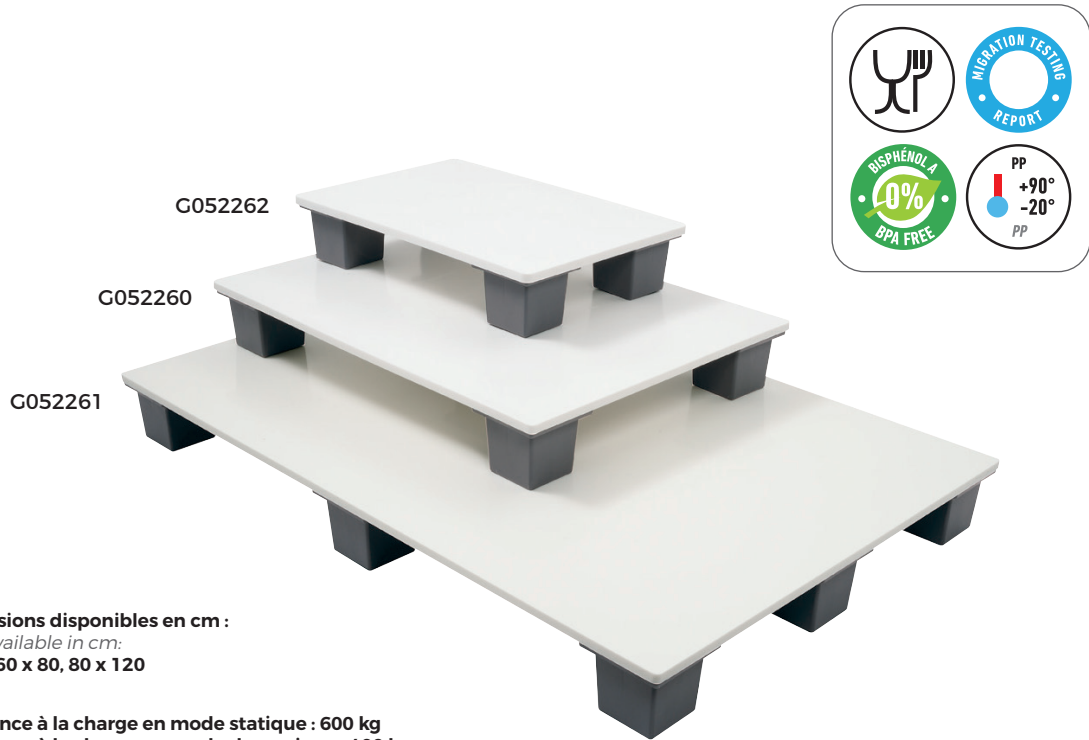

3 dimensions disponibles en cm :
3 sizes available in cm:
40 x 60, 60 x 80, 80 x 120

- Résistance à la charge en mode statique : 600 kg
- Résistance à la charge en mode dynamique : 400 kg
- Load capacity when stationary: 600 kg
- Load capacity in motion: 400 kg



Stockage interdit sur des racks : les plots des palettes sont incompatibles avec les lisses des racks

Storage prohibited on racks: the pads of the pallets are incompatible with the rails of the racks



Palette plastique certifiée contact alimentaire
Food contact certified plastic pallet



Idéale pour l'agencement d'une chambre froide ou d'une zone de préparation
Ideal for equipping preparation area cold rooms

Désignation Product Name	Réf. Ref.	Coloris Colour	Poids net Net weight	Matière Material	Dim. Ext. Max. L x l x H (mm) Dim. Ext. Max. L x W x H (mm)	Palette / Pallet	
						Nombre de pièces / palette Units/pallet	Dimensions L x l x H (cm) Dimensions L x W x H (cm)
QUART DE PALETTE AGRÉÉE CONTACT ALIMENTAIRE - 40 X 60 CM FOOD CONTACT CERTIFIED PALLET 40 X 60 CM	G052262	○	3,9 kg	PP	400 x 600 x 120	64	110 x 130 x 124
DEMI-PALETTE AGRÉÉE CONTACT ALIMENTAIRE - 60 X 80 CM HALF SIZE FOOD CONTACT CERTIFIED PALLET - 60 X 80 CM	G052260	○	7,3 kg	PP	600 x 800 x 120	48	110 x 130 x 175
PALETTE AGRÉÉE CONTACT ALIMENTAIRE - 80 X 120 CM FOOD CONTACT CERTIFIED PALLET 80 X 120 CM	G052261	○	15,6 kg	PP	1200 x 800 x 120	16	110 x 130 x 124

PALETTES HYGIÈNE

Hygiene pallets

Palette pleine Hygiène 80 x 120 80 x 120 solid Hygiene pallet

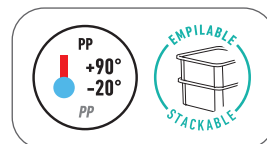

G052221

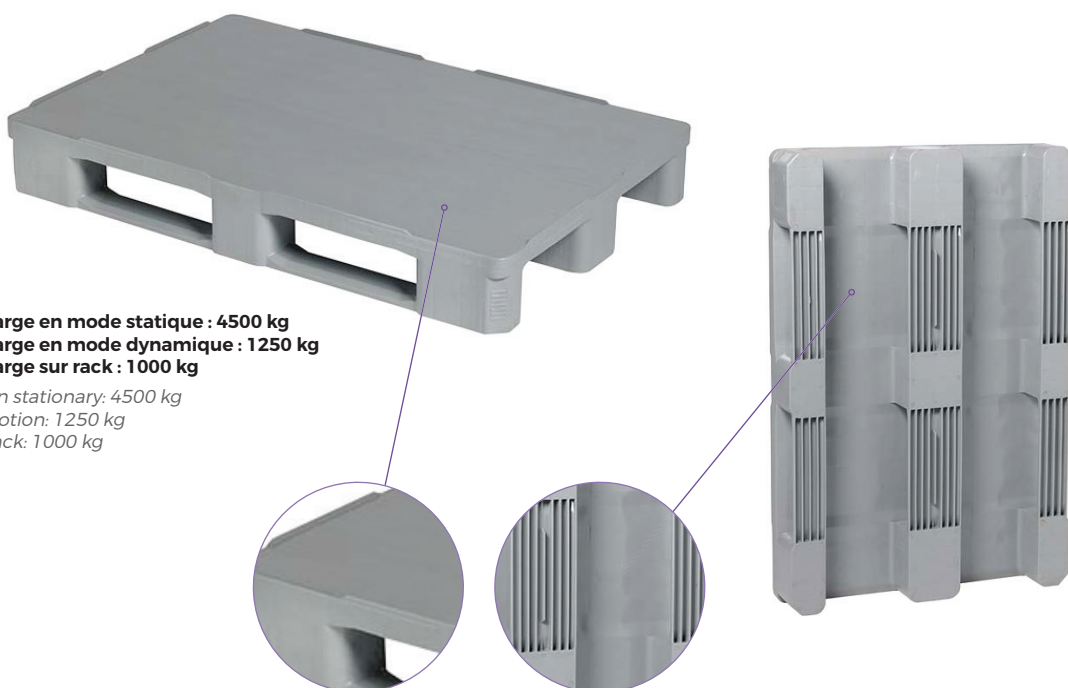

- Résistance à la charge en mode statique : 4500 kg
- Résistance à la charge en mode dynamique : 1250 kg
- Résistance à la charge sur rack : 1000 kg
- Load capacity when stationary: 4500 kg
- Load capacity in motion: 1250 kg
- Load capacity on rack: 1000 kg

**Plateau plein et lisse, sur les 2 faces,
pour un nettoyage facilité**

*Solid and smooth surface on both
sides for easy cleaning*

✓ **Palette très résistante, idéale pour les charges très lourdes**

Extremely sturdy pallet, ideal for very heavy loads

✓ **Plots conçus pour amortir les chocs**

Shock-absorbing feet

✓ **Déplacement facile avec un chariot élévateur ou un transpalette**

Easy to manoeuvre with a forklift truck or pallet truck

✓ **Conception optimisée pour faciliter le nettoyage et assurer une hygiène optimale**

Optimised design for easy cleaning and optimal hygiene

Désignation Product Name	Réf. Ref.	Coloris Colour	Poids net Net weight	Matière Material	Dim. Ext. Max. L x l x H (mm) Dim. Ext. Max. L x W x H (mm)	Palette / Pallet	
						Nombre de pièces / palette Units/pallet	Dimensions L x l x H (cm) Dimensions L x W x H (cm)
PALETTE PLEINE HYGIÈNE - 80 X 120 CM SOLID HYGIENE PALLET - 80 X 120 CM	G052221	●	18 kg	PP	1200 x 800 x 161	15	80 x 120 x 235

PALETTES LÉGÈRES

Lightweight pallets

Palettes légères emboîtables

Lightweight stackable pallets

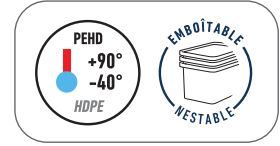

SPÉCIAL GAIN DE PLACE : EMBOÛTABLE À VIDE

SPACE-SAVING FEATURE: NESTABLE WHEN EMPTY



G052202

80
x 120

3 dimensions disponibles en cm :

3 sizes available in cm:
60 x 80, 80 x 120 et 100 x 120

Résistance à la charge en mode statique :

Load capacity when stationary

G052204 : 700 kg
G052202 : 1500 kg
G052206 : 2000 kg



G052204

60
x 80



G052206

100
x 120



Palette ajourée, ergonomique et légère :
gain de place lors du stockage, manutention facile

*Ergonomic and lightweight perforated pallet:
space saving for storage use, easy handling*



Stockage interdit sur des racks pour les palettes légères emboîtables : les plots des palettes sont incompatibles avec les lisses des racks

Storage prohibited on racks for lightweight stackable pallets: the pads of the pallets are incompatible with the rails of the racks

Désignation Product Name	Réf. Ref.	Coloris Colour	Poids net Net weight	Matière Material	Dim. Ext. Max. L x l x H (mm) Dim. Ext. Max. L x W x H (mm)	Palette / Pallet	
						Nombre de pièces / palette Units/pallet	Dimensions L x l x H (cm) Dimensions L x W x H (cm)
PALETTE LÉGÈRE - 60 X 80 CM LIGHTWEIGHT PALLET - 60 X 80 CM	G052204	●	2,8 kg	PEHD	600 x 800 x 130	160	80 x 120 x 250
PALETTE LÉGÈRE - 80 X 120 CM LIGHTWEIGHT PALLET - 80 X 120 CM	G052202	●	5,7 kg	PEHD	1200 x 800 x 155	45	80 x 120 x 250
PALETTE LÉGÈRE - 100 X 120 CM LIGHTWEIGHT PALLET - 100 X 120 CM	G052206	●	7 kg	PEHD	1200 x 1000 x 160	45	100 x 120 x 236

POUBELLES RONDES

Round dustbins



Fond renforcé avec zone d'usure

Reinforced bottom with wear-proof surface

Socle rond 5 roues + timon p.100 - 101

Round dolly + pulling bar p.100 - 101

Désignation Product Name	Réf. Ref.	Coloris Colour	Poids net Net weight	Matière Material	Dim. L x l x H (mm) Dim. L x W x H (mm)	Dim. Int. Bas L x l x H (mm) Dim. Int. Bottom L x W x H (mm)	Palette / Pallet	
							Nombre de pièces / palette Units/pallet	Dimensions L x l x H (cm) Dimensions L x W x H (cm)
POUBELLE RONDE 35 L 35 L ROUND DUSTBIN	G611721-1	○	1,34 kg	PEBD	Ø 370 x 515	Ø 260 x 510	180	100 x 120 x 169
POUBELLE RONDE 35 L + COUVERCLE 35 L ROUND DUSTBIN + LID	G611521-1	○	1,73 kg	PEBD	Ø 370 x 585	Ø 260 x 510	56	80 x 120 x 182
POUBELLE RONDE 35 L + COUVERCLE BASCULANT 35 L ROUND DUSTBIN + SWING LID	G611621	○	1,91 kg	PEBD	Ø 370 x 690	Ø 260 x 510	56	80 x 120 x 177
POUBELLE RONDE 50 L + POIGNÉES NOIRES 50 L ROUND DUSTBIN WITH BLACK HANDLES	G030621-1	○	2,5 kg	PEHD	Ø 450 sans poignée x 525 Ø 450 w/o handle x 525	Ø 340 x 495	60	100 x 120 x 149
COUVERCLE POUBELLE RONDE 50 L + POIGNÉES NOIRES LID FOR 50 L ROUND DUSTBIN WITH BLACK HANDLES	G152021	○	0,7 kg	PEHD	Ø 455 x 40	-	368	100 x 120 x 170
POUBELLE RONDE 50 L 50 L ROUND DUSTBIN	G613221-1	○	2,47 kg	PEHD	Ø 610 avec poignées x 465 Ø 610 w/ handles x 465 Ø 480 sans poignée x 465 Ø 480 w/o handle x 465	Ø 330 x 430	Ø 330 x 430	100 x 120 x 178
COUVERCLE AVEC POIGNÉE POUR POUBELLE RONDE 50 L LID WITH HANDLE FOR 50 L ROUND DUSTBIN	G613321-1	○	0,725 kg	PEHD	Ø 495 x 160	-	60	100 x 120 x 152
POUBELLE RONDE 75 L 75 L ROUND DUSTBIN	G612021-1	○	3,57 kg	PEHD	Ø 670 avec poignées x 485 Ø 670 w/ handles x 485 Ø 540 sans poignée x 485 Ø 540 w/o handle x 485	Ø 430 x 455	30	100 x 120 x 175
COUVERCLE AVEC POIGNÉE POUR POUBELLE RONDE 75 L LID WITH HANDLE FOR 75 L ROUND DUSTBIN	G612121-1	○	0,99 kg	PEHD	Ø 560 x 160	-	60	100 x 120 x 149

*Dimensions avec poignées / * Dimensions including handles

POUBELLES TRI SÉLECTIF

Selective sorting dustbins

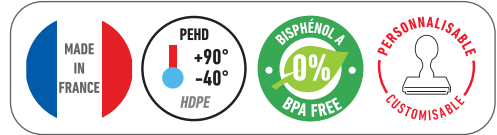

5 coloris / 5 colours

Grande facilité d'accès. Empilés, le bac supérieur permet de bloquer le couvercle en position ouverte pour faciliter le vidage du bac

Easily accessible. When stacked, the upper container allows the lid to be locked in the open position for ease of use



Socles rouleurs 4 ou 6 roues + timon p.94 à 99
4 or 6-wheel rolling dollies + pulling bar p.94 to 99



C144800



- ✓ **Grande résistance grâce à leur fond renforcé**
High durable thanks to their reinforced bottom
- ✓ **Utilisation intérieure/extérieure**
Internal / external use
- ✓ **Facilité de nettoyage et de séchage - passe en machine**
Easy cleaning and drying - machine-washable

- ✓ **Parfaite stabilité**
Perfect stability
- ✓ **Adaptée au tri sélectif**
Great as a recycling bin
- ✓ **Longévité et durabilité exceptionnelles**
Outstanding longevity and durability

Désignation Product Name	Réf. Ref.	Coloris Colour	Poids net Net weight	Matière Material	Dim. Ext. Max. L x l x H (mm) Dim. Ext. Max. L x W x H (mm)	Dim. Int. Bas L x l (mm) Dim. Int. Bottom L x W (mm)	Palette / Pallet	
							Nombre de pièces / palette Units/ pallet	Dimensions L x l x H (cm) Dimensions L x W x H (cm)
POUBELLE RONDE TRI SÉLECTIF 50 L <i>50 L ROUND SELECTIVE SORTING DUSTBIN</i>	G613233-1	●	2,47 kg	PEHD	Ø 610 avec poignées x 465 Ø 610 w/ handles x 465	Ø 330 x 430	Ø 330 x 430	100 x 120 x 178
	G613228-1	●			Ø 480 sans poignée x 465 Ø 480 w/o handle x 465			
	G613236-1	●						
	G613223-1	●						
COUVERCLE AVEC POIGNÉE POUR POUBELLE RONDE TRI SÉLECTIF 50 L <i>LID WITH HANDLE FOR 50 L ROUND SELECTIVE SORTING DUSTBIN</i>	G613333-1	●	0,725 kg	PEHD	Ø 495 x 160	-	60	100 x 120 x 152
	G613328-1	●						
	G613336-1	●						
	G613323-1	●						
POUBELLE RONDE TRI SÉLECTIF 75 L <i>75 L ROUND SELECTIVE SORTING DUSTBIN</i>	G612033-1	●	3,57 kg	PEHD	Ø 670 avec poignées x 485 Ø 670 w/ handles x 485	Ø 430 x 455	30	100 x 120 x 175
	G612028-1	●			Ø 540 sans poignée x 485 Ø 540 w/o handle x 485			
	G612036-1	●						
	G612023-1	●						
COUVERCLE AVEC POIGNÉE POUR POUBELLE RONDE TRI SÉLECTIF 75 L <i>LID WITH HANDLE FOR 75 L ROUND SELECTIVE SORTING DUSTBIN</i>	G612133-1	●	0,99 kg	PEHD	Ø 560 x 160	-	60	100 x 120 x 149
	G612128-1	●						
	G612136-1	●						
	G612123-1	●						
LOT DE 3 BACS TRI SÉLECTIF 40 L <i>PACK OF 3 40 L SELECTIVE SORTING CONTAINERS</i>	G144800	● ● ●	9,10 kg	PEHD	Unit: 600 x 405 x 445 Lot empilé / Stacked pack: 600 x 405 x 1310	365 x 338 x 435	6	80 x 120 x 161

SUPPORTS SACS

Pole bag holders



Poubelles à pédale pour faciliter les gestes barrières et éviter les contaminations

Pedal dustbins to prevent contamination and facilitate barrier gestures

Support sac avec couvercle

Pole bag holder with lid

La poignée droite permet un bon positionnement contre les murs

Straight handle, at the back, for a perfect fit against the wall



120L

Équipé de 2 roues pour faciliter les déplacements

Equipped with 2 wheels to make it easier to move

G619041

Pédale pour éviter les contaminations

Pedal to prevent contamination

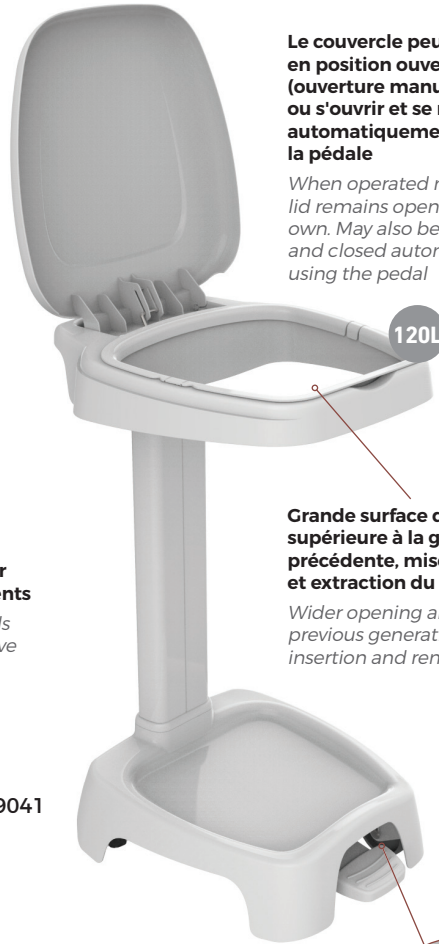

120L

Le couvercle peut rester en position ouverte (ouverture manuelle) ou s'ouvrir et se refermer automatiquement avec la pédale

When operated manually, lid remains open on its own. May also be opened and closed automatically using the pedal

Grande surface d'ouverture supérieure à la génération précédente, mise en place et extraction du sac très facile

Wider opening area than the previous generation, easy bag insertion and removal

2 roues supplémentaires en option (G619000)

2 additional wheels are available as an option (G619000)



Adapté au tri sélectif : 5 coloris de couvercles disponibles

Suitable for selective sorting: lids available in 5 colours



G619041

G619022



G631023

G631024



G631025



Les supports sacs avec couvercle rouge, jaune et vert sont livrés en 2 colis avec 2 codes EAN

Pole bag holders with red, yellow and green lids are delivered in 2 packs with 2 EAN-codes

Désignation Product Name	Réf. Ref.	Coloris Colour	Poids net Net weight	Matière Material	Dim. Ext. Max. L x l x H (mm) Dim. Ext. Max. L x W x H (mm)	Dim. Int. L x l x H (mm) Dim. Int. L x W x H (mm)	Palette / Pallet	
							Nombre de pièces / palette Units / pallet	Dimensions L x l x H (cm) Dimensions L x W x H (cm)
SUPPORT SAC 120 L DÉJÀ ASSEMBLÉ AVEC COUVERCLE* 120 L POLE BAG HOLDER ALREADY ASSEMBLED W/ LID*	G619081	○	6,30 kg	PEHD - Couv : PP PEHD - Lid : PP	640 x 500 x 970	400 x 380 x 790	1 support sac assemblé + 1 couv. livrés en 1 carton. 8 cartons par palette 1 bag holder assembled + 1 lid delivered in 1 box. 8 boxes per pallet	100 x 120 x 208
SUPPORT SAC 120 L AVEC COUVERCLE* 120 L POLE BAG HOLDER WITH LID*	G619041	○	6,30 kg	PEHD - Couv : PP PEHD - Lid : PP	640 x 500 x 970	400 x 380 x 790	1 support sac à assembler + 1 couv. livrés en 1 carton. 12 cartons par palette 1 bag holder to be assembled + 1 lid delivered in 1 box. 12 boxes per pallet	80 x 120 x 155
	G619022	●						
	G631023	●	6,30 kg	PEHD - Couv : PP PEHD - Lid : PP	640 x 500 x 970	400 x 380 x 790	Livré séparément : 1 palette de 12 supports sac à assembler + 12 couvercles à part. Delivered separately: 1 pallet of 12 bag holders to be assembled + 12 separated lids	80 x 120 x 195
	G631024	●						
	G631025	●						

*Support sac vendu sans sac poubelle / *Bag holder sold without dustbin bag



G631090



performance antivirale

Couvercle du support sac traité avec le procédé Sanitized® à l'efficacité antivirale et antibactérienne prouvée sur la surface du couvercle. Voir p.16

Lid treated with Sanitized® technology, proven antibacterial and antiviral effectiveness on the lid surface. See p.16

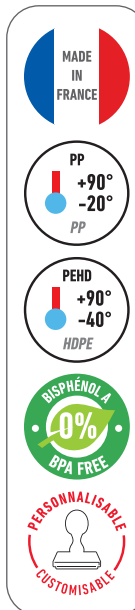

Support sac sans couvercle + couvercle à l'unité / Pole bag holder without lid + single lid



G619061

G710121

G710122

G710123

G710124

G710125

Support sac sans couvercle - Couvercle à l'unité disponibles pour un gain de place lors du stockage

Pole bag holder without lid - Individual lids are available to gain storage space

Existe aussi en version économique sans pédale, sans roues ni couvercle (G619071)

Pole bag holder without pedal, wheels or lid (G619071)

Support sac sous plan de travail / Pole bag holder for worktops

Support sac avec roues, sans couvercle (et sans pédale) pour être compatible avec un Trou Vide Ordure

Pole bag holder with wheels, without lid (and without pedal) for worktop bin hole use



750 mm

Adapté à une utilisation sous plan de travail grâce à une hauteur spécifique

Special height means that it can be adapted for use underneath worktops

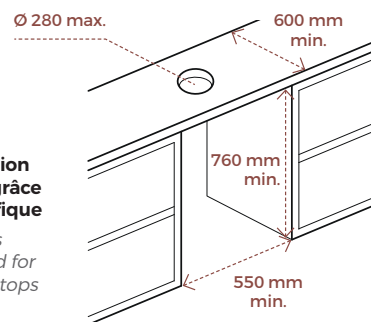

Désignation Product Name	Réf. Ref.	Coloris Colour	Poids net Net weight	Matière Material	Dim. Ext. Max. L x l x H (mm) Dim. Ext. Max. L x W x H (mm)	Dim. Int. L x l x H (mm) Dim. Int. L x W x H (mm)	Palette / Pallet	
							Nombre de pièces / palette Units/pallet	Dimensions L x l x H (cm) Dimensions L x W x H (cm)
SUPPORT SAC 120 L AVEC COUVERCLE GILACTIV® 120 L POLE BAG HOLDER W/GILACTIV® LID	G631090	●	6,30 kg	PEHD_SANITIZED	640 x 500 x 970	400 x 380 x 790	Livré séparément: 1 palette de 12 supports sac à assembler + 12 couv.à part Delivered separately: 1 pallet of 12 bag holders to be assembled + 12 separated lids	80 x 120 x 195
SUPPORT SAC 120 L SANS COUVERCLE 120 L POLE BAG HOLDER WITHOUT LID	G619061	○	5,6 kg	PEHD	640 x 500 x 950	400 x 380 x 790	12	80 x 120 x 155
COUVERCLE POUR SUPPORT SAC 120 L 120 L POLE BAG HOLDER LID	G710121	○	0,7 kg	PP	530 x 484 x 76	-	72	80 x 120 x 115
	G710122	●						
	G710123	●						
	G710124	●						
COUVERCLE GILACTIV® POUR SUPPORT SAC 120 L 120 L POLE BAG HOLDER W/GILACTIV® LID	G710190	●	0,7 kg	PEHD_SANITIZED	530 x 484 x 76	-	72	80 x 120 x 115
SUPPORT SAC ÉCONOMIQUE 120 L 120 L BASIC POLE BAG HOLDER	G619071	○	4,9 kg	PEHD	640 x 500 x 965	400 x 380 x 790	12	80 x 120 x 155
SUPPORT SAC 90 L SOUS PLAN DE TRAVAIL 90 L POLE BAG HOLDER FOR WORKTOP	G619051	○	4,6 kg	PEHD	640 x 500 x 750	400 x 380 x 590	12	

PETITS COLLECTEURS À PÉDALE

Small pedal containers

NOUVEAU
NEW

Appliquez les gestes barrières pour vos déchets.

JETEZ VOS MASQUES, LINGETTES, GANTS... DANS CETTE POUBELLE !

MILAU **Gilac**

Poubelles à pédale pour faciliter les gestes barrières et éviter les contaminations

Pedal dustbins to prevent contamination and facilitate barrier gestures



Une étiquette explicite est livrée avec la poubelle pour faciliter l'application des gestes barrières

A label with explicit instructions on the use of barrier gestures comes with the bin

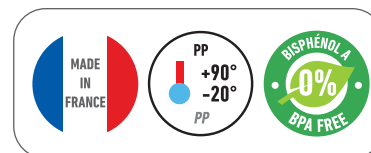

Le seau intérieur en plastique avec anse peut être complètement sorti pour faciliter le vidage

The plastic inner bucket with handle can be fully removed for easy emptying



G038421



G616124

✓ **Poubelle à pédale compacte idéale pour jeter les masques, gants et mouchoirs**
Compact pedal bin for discarding masks, gloves and tissues

✓ **Limite les risques de contamination grâce à l'utilisation de la pédale pour ouvrir le couvercle**
Risk of contamination limited by using the foot pedal to open the lid

Désignation Product Name	Réf. Ref.	Coloris Colour	Poids net Net weight	Matière Material	Dim. L x l x H (mm) Dim. L x W x H (mm)	Palette / Pallet	
						Nombre de pièces / palette Units/pallet	Dimensions L x l x H (cm) Dimensions L x W x H (cm)
POUBELLE À PÉDALE CARRÉE 4 L 4 L SQUARE PEDAL DUSTBIN	G038421	○	0,47 kg	PP	195 x 230* x 228	144	100 x 120 x 150
POUBELLE À PÉDALE CARRÉE 18 L 18 L SQUARE PEDAL DUSTBIN	G616124	●	3,08 kg	PP	295 x 340* x 410	28	100 x 120 x 195

*Dimensions avec pédale / *Dimensions including pedal

COLLECTEURS À PÉDALE

Pedal containers

Poubelles à pédale pour faciliter les gestes barrières et éviter les contaminations

Pedal dustbins to prevent contamination and facilitate barrier gestures

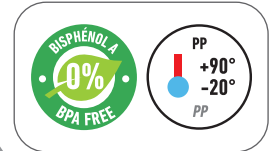

G614822



Roues antitraces Ø 120 mm
Ø 120 mm Antimark wheels



G614424



Roues antitraces Ø 100 mm
Ø 100 mm Antimark wheels

Extraction facile du sac grâce à la porte latérale

Easy waste removal thanks to side opening

✓ **5 couleurs de couvercle adaptées au tri sélectif**
5 lid colours for waste separation

✓ **Facile à déplacer**
Easy to move

✓ **Pédale pour éviter les contaminations**
Pedal to prevent contamination

✓ **Nettoyage simplifié**
Easy to clean

Désignation Product Name	Réf. Ref.	Coloris Colour	Poids net Net weight	Matière Material	Dim. Ext. Max. L x l x H (mm) Dim. Ext. Max. L x W x H (mm)	Dim. Int. L x l x H (mm) Dim. Int. L x W x H (mm)	Palette / Pallet	
							Nombre de pièces / palette Units/pallet	Dimensions L x l x H (cm) Dimensions L x W x H (cm)
COLLECTEUR À PÉDALE 90 L + PORTE <i>90 L PEDAL CONTAINER + DOOR</i>	G614821	○	8,5 kg	PP	515 x 485 x 922	390 x 290 x 665	8	100 x 120 x 205
	G614822	●						
	G614823	●						
	G614824	●						
	G614825	●						
COLLECTEUR À PÉDALE 100 L <i>100 L PEDAL CONTAINER</i>	G614421	○	7 kg	PP	515 x 477 x 925	390 x 280 x 740	8	100 x 120 x 205
	G614422	●						
	G614423	●						
	G614424	●						
	G614425	●						

CORBEILLES À PAPIER & PORTE-PARAPLUIES

Waste paper baskets & umbrella stands



✓ **Gamme adaptée à l'équipement des collectivités**
Suitable for institutional catering use

✓ **Conçue pour être résistante et durer longtemps**
Designed to be durable and long-lasting

Désignation Product Name	Réf. Ref.	Coloris Colour	Poids net Net weight	Matière Material	Dim. Ext. Max. L x l x H (mm) Dim. Ext. Max. L x W x H (mm)	Dim. Int. Bas L x l x H (mm) Dim. Int. Bottom L x W x H (mm)	Palette / Pallet	
							Nombre de pièces / palette Units/pallet	Dimensions L x l x H (cm) Dimensions L x W x H (cm)
PORTE-PARAPLUIES UMBRELLA STAND	G356641	●	0,96 kg	PP	Ø225 x 510	-	60	100 x 120 x 172
CORBEILLE PAPIER PETIT MODÈLE 13 L 13 L SMALL WASTE PAPER BASKET	G357441	●	0,7 kg	PP	Ø250 x 323	Ø225 x 315	60	100 x 120 x 172
CORBEILLE PAPIER AJOURÉE PETIT MODÈLE 15 L 15 L SMALL PERFORATED WASTE PAPER BASKET	G640641	●	0,4 kg	PP	Ø288 x 335	Ø210 x 320	360	100 x 120 x 128,5
CORBEILLE PAPIER AJOURÉE 50 L GRAND MODÈLE 50 L LARGE PERFORATED WASTE PAPER BASKET	G640941	●	1 kg	PP	Ø400 x 527	Ø280 x 510	180	100 x 120 x 152

BACS D'INTERVENTION

Tote caddies

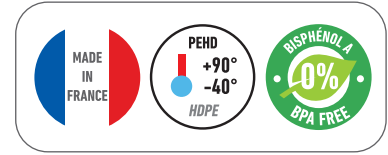

G161477

G161277

G161477

Format idéal pour boîte à outils

Perfect size for a toolbox



G161438



G161428

✓ **Très résistant**
Highly durable

✓ **Bac d'intervention utilisable avec 1 ou 2 casiers**
Tote caddy for use with 1 or 2 dividers

✓ **Adapté à une utilisation professionnelle polyvalente**
Suitable for a multitude of professional uses

Désignation Product Name	Réf. Ref.	Coloris Colour	Poids net Net weight	Matière Material	Dim. Ext. Max. L x l x H (mm) Dim. Ext. Max. L x W x H (mm)	Palette / Pallet	
						Nombre de pièces / palette Units/pallet	Dimensions L x l x H (cm) Dimensions L x W x H (cm)
BAC D'INTERVENTION <i>TOTE CADDY</i>	G161477	●	0,84 kg	PEHD	385 x 255 x 205	112	100 x 120 x 150
	G161428	●					
	G161438	●					
CASIER POUR BAC D'INTERVENTION <i>TOTE CADDY DIVIDER</i>	G161277	●	0,20 kg	PEHD	382 x 104 x 42	1120	100 x 120 x 146
	G161228	●					

COFFRES & CORBEILLES À LINGE

Laundry baskets & hampers

**USAGE
PROFESSIONNEL**
**PROFESSIONAL
USE**

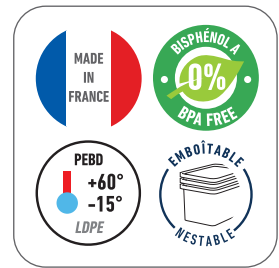

✓ **Gamme très résistante**
Highly durable range

✓ **Longévité exceptionnelle**
Outstanding longevity

✓ **Conçue pour un usage professionnel**
Suitable for professional use

✓ **Adaptée à des grosses charges et à un usage intensif**
Adapted for heavy loads and intensive use



Chariots / Trolleys



G194999

Chariot universel pour corbeille à linge
• 4 roues directrices pour une grande maniabilité
• Permet de travailler à hauteur d'homme



ou

100L
130L

Universal trolley for laundry baskets
• 4 steerable wheels for a great manoeuvrability
• Standing work height



ou

100L
130L



G611021



G611121 / G611147



G611221 / G611247



S360821



G610221

Désignation Product Name	Réf. Ref.	Coloris Colour	Poids net Net weight	Matière Material	Dim. L x l x H (mm) Dim. L x W x H (mm)	Dim. Int. Bas L x l x H (mm) Dim. Int. Bottom L x W x H (mm)	Palette / Pallet	
							Nombre de pièces / palette Units/pallet	Dimensions L x l x H (cm) Dimensions L x W x H (cm)
CORBEILLE À LINGE PETIT MODÈLE - 60 L 60 L SMALL LAUNDRY BASKET	G611021	○	0,86 kg	PEBD	610 x 400 x 270	330 x 175 x 255	250	100 x 120 x 128
CORBEILLE À LINGE MOYEN MODÈLE - 100 L 100 L MEDIUM LAUNDRY BASKET	G611121	○	2 kg	PEBD	720 x 490 x 290	540 x 330 x 285	90	100 x 120 x 158
	G611147	●						
CORBEILLE À LINGE GRAND MODÈLE - 130 L 130 L LARGE LAUNDRY BASKET	G611221	○	2,07 kg	PEBD	800 x 575 x 290	550 x 330 x 280	60	80 x 120 x 127
	G611247	●						
COFFRE À LINGE PETIT MODÈLE - 70 L 70 L SMALL LAUNDRY HAMPER	S360821	○	1,63 kg	PEBD	425 x 270 x 645	350 x 210 x 505	100	100 x 120 x 176
COFFRE À LINGE GRAND MODÈLE - 120 L 120 L LARGE LAUNDRY HAMPER	G610221	○	5,48 kg	PEBD	550 x 360 x 640	460 x 285 x 550	12	100 x 120 x 179
CHARIOT POUR CORBEILLE À LINGE TROLLEY FOR LAUNDRY BASKET	G194999	○	8,50 kg	acier epoxy stainless steel epoxy	785 x 560 x 860	-	8	80 x 120 x 143

ACCESSOIRES TOILETTES

Toilet accessories

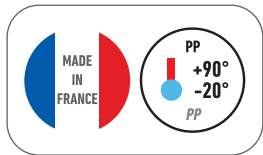

G038421



G593921

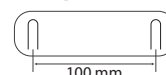

G031421



G039807

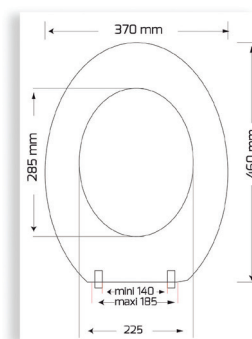

G090121

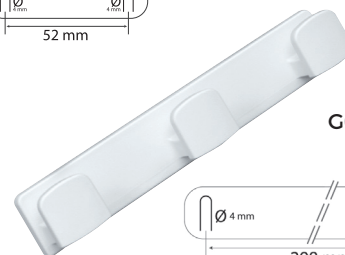

G090321

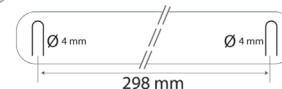

- ✓ **Gamme adaptée à l'équipement des collectivités**
Suitable for institutional catering use
- ✓ **Qualité irréprochable**
Top quality
- ✓ **Conçue pour être résistante et durer longtemps**
Designed to be resistant and to last a long time

- ✓ **Gamme historique suivie depuis de nombreuses années : permet un remplacement à l'identique sur des zones ou meubles aménagés spécifiquement**
Original range that has been continued over the years: items may be replaced with an identical model

Désignation Product Name	Réf. Ref.	Coloris Colour	Poids net Net weight	Matière Material	Dim. L x l x H (mm) Dim. L x W x H (mm)	Palette / Pallet	
						Nombre de pièces / palette Units/pallet	Dimensions L x l x H (cm) Dimensions L x W x H (cm)
POUBELLE CARRÉE 4 L <i>4 L SQUARE DUSTBIN</i>	G038421	○	0,47 kg	PP	195 x 230* x 228	144	100 x 120 x 150
ABATTANT WC <i>TOILET SEAT LID</i>	G039807	○	0,60 kg	PP	Ø 370 x 42 x 460	216	80 x 120 x 162
PORTE PAPIER WC <i>TOILET ROLL HOLDER</i>	G593921	○	0,14 kg	PP	135 x 130 x 110	896	100 x 120 x 178
POT À BALAI AVEC BROSSSE <i>TOILET BRUSH AND HOLDER</i>	G031421	○	0,21 kg	PP	140 x 140 x 400	360	100 x 120 x 178
PORTEMANTEAU 1 TÊTE <i>SINGLE COAT HOOK</i>	G090121	○	0,07 kg	PS	70 x 65 x 78	1440	80 x 120 x 163
PORTEMANTEAU 3 TÊTES <i>3-PRONG COAT HOOK</i>	G090321	○	0,18 kg	PS	359 x 65 x 65	880	80 x 120 x 163

*Dimensions avec pédale / *Dimensions including pedal

ÉQUIPEMENTS ORL & ACCESSOIRES POUR SOINS MÉDICAUX

ENT equipment & medical care accessories



Avec graduation
With graduation

G128408

G112621

Produit en 2 parties
emboîtées serrées

Product in 2 tightly nested parts

G113321

Avec graduation
With graduation

G128490

G128508

Verre à malade 2 en 1
avec découpe nasale

2 in 1 patient drinking
cup with nose cut-out

G110021

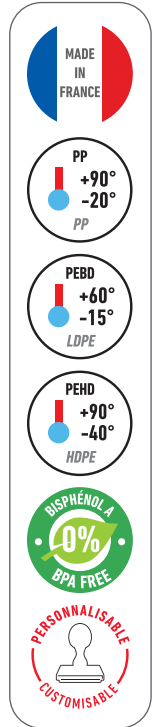

Verre pour malade traité avec le procédé Sanitized® à l'efficacité antivirale et antibactérienne prouvée sur la surface du produit. Voir p.16

Patient drinking cup treated with Sanitized® technology, proven antibacterial and antiviral effectiveness on the cup surface. See p.16



Gamme adaptée à une utilisation en milieu hospitalier
Range suitable for hospital use



Durabilité remarquable même en cycle d'utilisation intensif

Outstanding durability even in the intensive use cycle

Désignation Product Name	Réf. Ref.	Coloris Colour	Poids net Net weight	Matière Material	Dim. L x l x H (mm) Dim. L x W x H (mm)	Palette / Pallet	
						Nombre de pièces / palette Units/pallet	Dimensions L x l x H (cm) Dimensions L x W x H (cm)
VERRE POUR MALADE GILACTIV® 0,25 L 0,25 L GILACTIV® PATIENT DRINKING CUP	G128490	●	0,05 kg	PEHD_ SANITIZED	Ø 78 x 115	1600	100 x 120 x 147
VERRE POUR MALADE 0,25 L 0,25 L PATIENT DRINKING CUP	G128408	●	0,05 kg	PP	Ø 78 x 115	1600	100 x 120 x 147
VERRE POUR MALADE 2 EN 1 AVEC DÉCOUPE NASALE 2 IN 1 PATIENT DRINKING CUP WITH NOSE CUT-OUT	G128508	●	0,05 kg	PP	Ø 78 x 115	1600	100 x 120 x 147
INHALATEUR 0,6 L 0,6 L INHALER	G113321	○	0,150 kg	PP	Ø 130 x 220	600	100 x 120 x 173
CRACHOIR SPITTOON	G112621	○	0,065 kg	PP	Ø 120 x 75	1500	100 x 120 x 178
BAC PROFOND 10 L (POUR BAC À PLÂTRE) 10 L DEEP CONTAINER (FOR PLASTER CONTAINER)	G110021	○	0,70 kg	PEBD	365 x 310 x 160	400	100 x 120 x 126,5

BASSINS DE LIT / Bedpans

LEADER HISTORIQUE DU BASSIN DE LIT
HISTORICAL LEADER OF THE BEDPAN

MADE IN FRANCE

BISPHÉNOL A 0% BPA FREE

AUTOCLAVABLE

PP +90° -20°

PEHD +90° -40°

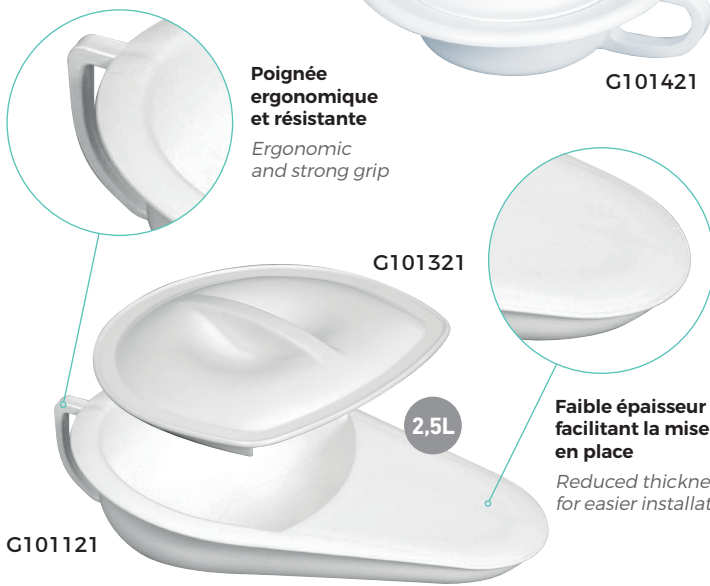

Poignée ergonomique et résistante
Ergonomic and strong grip

Faible épaisseur facilitant la mise en place
Reduced thickness for easier installation

Sanitized Protection

Bassin de lit et couvercle traités avec le procédé Sanitized® à l'efficacité antivirale et antibactérienne prouvée sur la surface du produit. Voir p.16
Bedpan and lid treated with Sanitized® technology, proven antibacterial and antiviral effectiveness on the product surface. See p.16

- ✓ **Gamme adaptée à une utilisation en milieu hospitalier**
Range suitable for hospital use
- ✓ **Durabilité remarquable même en cycle d'utilisation intensif**
Outstanding durability even in the intensive use cycle
- ✓ **Ergonomie du produit étudiée pour garantir un nettoyage optimal**
Researched product ergonomics ensure optimum cleaning

- ✓ **Matériaux à température ambiante évitant la sensation de froid ressentie avec les produits en inox**
Equipment at room temperature to avoid the cold sensation experienced with stainless steel equivalents
- ✓ **Décontamination en lave bassin et autoclave**
Product is disinfected in a bedpan washer and then cleaned in an autoclave

Désignation Product Name	Réf. Ref.	Coloris Colour	Poids net Net weight	Matière Material	Dim. L x l x H (mm) Dim. L x W x H (mm)	Palette / Pallet	
						Nombre de pièces / palette Units/ pallet	Dimensions L x l x H (cm) Dimensions L x W x H (cm)
BASSIN DE LIT GILACTIV® 2,5 L 2,5 L GILACTIV® BEDPAN	G101190	●	0,50 kg	PEHD_ SANITIZED	450 x 300 x 100	120	80 x 120 x 160
COUVERCLE BASSIN DE LIT GILACTIV® GILACTIV® BEDPAN LID	G101390	●	0,17 kg	PEHD_ SANITIZED	268 x 250 x 38	840	100 x 120 x 163
BASSIN DE LIT 2,5 L 2,5 L BEDPAN	G101121	○	0,50 kg	PP	450 x 300 x 100	120	80 x 120 x 160
COUVERCLE BASSIN BEDPAN LID	G101321	○	0,17 kg	PP	268 x 250 x 38	840	100 x 120 x 163
BASSIN DE LIT ROND 2,5 L + COUVERCLE 2,5 L ROUND BEDPAN + LID	G101421	○	0,51 kg	PP	∅ 310 x 95	105	100 x 120 x 163

SEAUX & URINAUX

Buckets & urinals

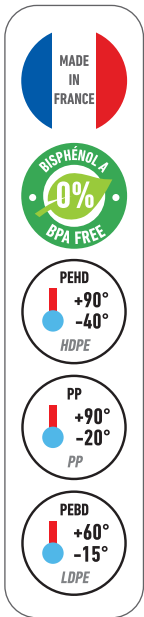

Couvercle avec bec verseur
Lid with pouring spout

G615451



G100721



G615421



Bec verseur pour le modèle 12 L

Pouring spout for the 12 L bucket

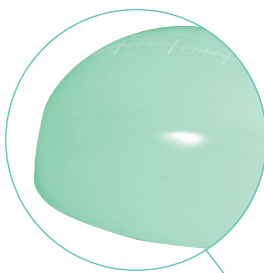

Matériau translucide, niveau visible, avec graduations de contenance

Translucent, level visible, with volume graduations

Design arrondi et forte épaisseur assurant une grande résistance en cas de chute

Rounded design and very thick. Not easy to break when dropped



G101208



G123708



G101708

Désignation Product Name	Réf. Ref.	Coloris Colour	Poids net Net weight	Matière Material	Dim. L x l x H (mm) Dim. L x W x H (mm)	Palette / Pallet	
						Nombre de pièces / palette Units / pallet	Dimensions L x l x H (cm) Dimensions L x W x H (cm)
SEAU GRADUÉ 12 L AVEC BEC VERSEUR 12 L GRADUATED BUCKET WITH POURING SPOUT	G615421	○	0,94 kg	PEBD	320* x 310 x 330	180	100 x 120 x 128
COUVERCLE POUR SEAU ROND BEC VERSEUR 12 L LID FOR 12 L ROUND BUCKET WITH POURING SPOUT	G615451	○	0,24 kg	PEHD	∅ 290/320 x 20	720	100 x 120 x 141
BOCK À LAVEMENT 2 L 2 L ENEMA BUCKET	G100721	○	0,20 kg	PP	∅ 135 x 185	480	100 x 120 x 163
URINAL FEMME 1 L 1 L WOMEN'S URINAL	G123708	●	0,21 kg	PP	347x 136 x 127	480	100 x 120 x 163
URINAL HOMME 1 L 1 L MEN'S URINAL	G101208	●	0,20 kg	PP	310 x 135 x 140	420	100 x 120 x 163
URINAL HOMME 1 L + COUVERCLE 1 L MEN'S URINAL + LID	G101708	●	0,22 kg	PP	310 x 135 x 140	420	100 x 120 x 163

*Dimensions avec anses / *Dimensions including handles

BACS CONTRÔLE D'ACCÈS

Access control trays

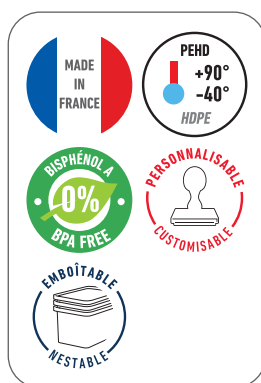

Renfort évitant au bac de vriller lors de la manipulation

Support to prevent the tray from twisting when being carried



Rebord inférieur facilitant l'utilisation sur les tables à rouleau

Raised lower lip so that it runs smoothly on a roller table



Rebord supérieur facilitant la préhension

Curved upper lip making it easier to grab



Picots facilitant l'empilage et assurant le maintien des bacs en cas de surcharge (pas d'effet ventouse lors de la prise en main)

Pins that make it easier to stack the trays and help stabilise them if they are overloaded (no suction effect when handled)



- ✓ **Gamme idéale pour le transfert, dans les zones de sécurité PIF (Point Inspection Filtrage)**
- Très grande résistance mécanique
 - Dimensions adaptées aux tunnels de scanner
 - Large tolérance aux écarts de température et aux solvants chimiques
- Range ideal for transporting items at security screening checkpoints*
- High mechanical resistance
 - Dimensions adapted to fit security x-ray machines
 - Can withstand temperature changes and are chemical substance resistant

Désignation Product Name	Réf. Ref.	Coloris Colour	Poids net Net weight	Matière Material	Dim. L x l x H (mm) Dim. L x W x H (mm)	Dim. Int. Bas L x l x H (mm) Dim. Int. Bottom L x W x H (mm)	Palette / Pallet	
							Nombre de pièces / palette Units / pallet	Dimensions L x l x H (cm) Dimensions L x W x H (cm)
BAC CONTRÔLE D'ACCÈS 3 L* 3 L ACCESS CONTROL TRAY*	G033207	○	0,26 kg	PEHD**	347 x 230 x 70	280 x 165 x 67	1200	100 x 120 x 164
BAC CONTRÔLE D'ACCÈS 10 L* 10 L ACCESS CONTROL TRAY*	G033507	○	0,81 kg	PEHD**	535 x 385 x 80	470 x 315 x 75	240 <i>(vendu uniquement en palette entière / Only sold by entire pallet)</i>	80 x 120 x 106
	G033511	●						
	G033513	●						
	G033514	●						
	G033516	●						
	G033517	●						
	G033541	●						
G033547	●							
BAC CONTRÔLE D'ACCÈS 20 L* 20 L ACCESS CONTROL TRAY*	G155477	●	1,11 Kg	PEHD**	530 x 410 x 140	440 x 320 x 130	240 <i>(vendu uniquement en palette entière / Only sold by entire pallet)</i>	80 x 120 x 173

*Autres coloris sur demande / *Other colours on request ** Également disponible en PEBD sur demande / **Also available in LDPE on request

INDEX

INDEX



INDEX PAR DÉSIGNATION Index by designation	122
INDEX PAR RÉFÉRENCE Index by reference	124
CONDITIONS GÉNÉRALES DE VENTE General Terms and Conditions of sale	133

INDEX PAR DÉSIGNATION

• Accessoires toilettes	116	• Charlottes pour bannetons	52
• Assiettes	82	• Coffres et corbeilles à linge	114
• Bacs à bec	45	• Collecteurs à pédale 90 L - 100 L	111
• Bacs à diviseuse	47	• Containers à pédale	111
• Bacs à ingrédients 30 L	41	• Conteneurs alimentaires ronds HACCP	90
• Bacs à ingrédients 40 L	42	• Corbeilles à pain	83
• Bacs à ingrédients 80 L	44	• Corbeilles à papier	112
• Bacs à ingrédients 100 L	44	• Cornes demi-rondes	81
• Bacs à pâtons	54	• Crachoir	117
• Bacs avec couvercle solidaire	39	• Cuvettes carrées et rectangulaires	84
• Bacs d'intervention	113	• Cuvettes rondes	85
• Bacs de contrôle d'accès	120	• Échelles	51
• Bacs de soutirage	89	• Feutres/marqueurs effaçables	35
• Bacs de stockage "vaisselle"	39	• Fûts - 30 L à 100 L	92
• Bacs de stockage renforcés empilables - 12 L à 55 L	32	• Gobelets	82
• Bacs de stockage renforcés empilables HACCP - 12 L à 55 L	34	• Housses de protection pour bacs grands volumes	66
• Bacs de stockage renforcés Gilactiv® 12 L à 55 L	36	• Inhalateur	117
• Bacs de tri sélectif	107	• Jerrican 20 L	93
• Bacs grands volumes 100 L à 500 L & chariots	58	• Lames pour scarificateur Gilame®	78
• Bacs grands volumes 300 L sur pieds	59	• Manche en bois poncé	80
• Bacs grands volumes double-paroi - 310 L - 500 L	64	• Mannes à pains	76
• Bacs grands volumes semi-cylindriques 75 L à 220 L	62	• Marqueurs effaçables	35
• Bacs grands volumes sur roues 100 L à 500 L	60	• Palettes agréées contact alimentaire	103
• Bacs navette avec couvercles intégrés	38	• Palettes hygiène	104
• Bacs plats - 2 L à 10 L	25	• Palettes légères emboîtables	105
• Bacs plats témoins - 3 L à 12 L	29	• Pelle à glace	65
• Bacs renforcés emboîtables 10 L à 55 L	56	• Pelles à farine	81
• Bacs renforcés empilables emboîtables	57	• Petits collecteurs à pédale	110
• Balai four tampico	80	• Pinceau alimentaire Brosshygien	80
• Balayette monture 1/2 tête pâtisserie	80	• Portemanteau	116
• Balayette monture droite	80	• Porte parapluies	112
• Bannetons	52	• Poubelles à pédale carrée 18 L	110
• Baquets	89	• Poubelles à pédale carrée 4 L	110
• Base de fixation pour timon amovible	101	• Poubelles rondes	106
• Bassins de lit	118	• Poubelles tri sélectif	107
• Bock à lavement	119	• Robinet	66
• Boîtes hermétiques	30	• Roues pour bac à ingrédients 30 L - lot de 4	41
• Boîtes hermétiques spécial consigne	31	• Sachets bacs plats témoins	29
• Bols à anses	83	• Scarificateurs Gilame® jetables	79
• Bonbonnes - 20 L	93	• Scarificateurs Gilame® lames changeables	78
• Brosserie spéciale pour boulangerie et pâtisserie	80	• Seaux carrés	87
• Caillebotis	102	• Seaux ronds	86
• Caisses à viennoiseries	77	• Socle rouleur rond 5 roues	100
• Caisses ajourées - 600 x 400	69	• Socles rouleurs universels 600 x 400, 4 & 6 roues	94
• Caisses ajourées empilables - 600 x 400	71	• Spatule Brosshygien 70 mm	80
• Caisses ajourées empilables	72	• Support mural 3 anneaux	80
• Caisses ajourées empilables emboîtables	73	• Supports sacs	108
• Caisses ajourées empilables emboîtables 600 x 400	74	• Timon amovible pour socles rouleurs	101
• Caisses ajourées empilables emboîtables avec barres	75	• Urinaux	119
• Caisses ajourées empilables emboîtables bicolores 600 x 400	75	• Vanne 1/4 de tour	65
• Caisses ajourées empilables emboîtables HACCP 600 x 400	74	• Vannes	66
• Caisses palettes 480 L - 610 L	67	• Verre pour malade	117
• Caisses pleines - 400 x 300	69		
• Caisses pleines - 600 x 400	68		
• Caisses pleines empilables - 600 x 400	70		
• Caisses pliables empilables - 600 x 400	70		
• Casiers pour bac d'intervention	113		
• Chariot pour corbeilles à linges	114		
• Chariots pour bacs grands volumes	59		
• Chariots pour bacs semi-cylindriques	63		

Index by designation

• 1/2 head pastry hand brush	80	• Pedal containers - 90 L & 100 L	111
• 1/4 turn valve	65	• Perforated crates - 600 x 400	69
• 4 & 6-wheel universal dollies	94	• Picking bins	45
• 5-wheel round dolly	100	• Plates	82
• Access control trays	120	• Pole bag holders	108
• Airtight boxes	30	• Proofing baskets	52
• Airtight boxes for deposit-return items	31	• Pulling bar for dolly	101
• Bags for "food specimen" containers	29	• Racking trolleys	51
• Barrels - 30 L to 100 L	92	• Reinforced nesting containers - 10 L to 55 L	56
• Bedpans	118	• Reinforced stacking and nesting containers	57
• Blades for Gilame® scoring knife	78	• Round basins	85
• Bowls with handles	82	• Round buckets	86
• Bread containers	76	• Round dustbins	106
• Brosshygien 70 mm spatula	80	• Round HACCP containers	90
• Brosshygien pastry brush	80	• Selective sorting containers	107
• Carboys - 20 L	93	• Selective sorting dustbins	107
• Coat hook	116	• Small pedal containers	110
• Containers with attached lids	39	• Small tubs	89
• Containers with integrated lids	38	• Smooth wooden handle	80
• Covers for large volume containers	66	• Solid containers with attached lid	39
• Decanting tub	89	• Solid containers for transporting dishes	39
• Dividing dough containers	47	• Solid crates - 400 x 300	69
• Dough containers	54	• Solid crates - 600 x 400	68
• Dough scrapers	81	• Special brushes for bakery & pastry	80
• Duckboards	102	• Spittoon	117
• Enema Bucket	119	• Square and rectangular basins	84
• Erasable marker pens	35	• Square buckets	87
• Flat trays - 2 L to 10 L	25	• Square pedal dustbins - 18 L	110
• Flour scoops	81	• Square pedal dustbins - 4 L	110
• Foldable stacking crates - 600 x 400	70	• Stacking containers - 12 L to 55 L	32
• Food contact certified pallets	103	• Stacking perforated crates - 600 x 400	71
• Food specimen containers 3 L to 12 L	29	• Stacking perforated crates	72
• Gilactiv® containers - 12 L to 55 L	36	• Stacking solid crates - 600 x 400	70
• Gilame® disposable scoring knives	79	• Straight hand brush	80
• Gilame® scoring knives - replaceable blade	78	• Tampico oven broom	80
• HACCP stacking containers - 12 L to 55 L	34	• Taps	66
• Hygiene pallets	104	• Toilet accessories	116
• Ice shovel	65	• Tote caddies	113
• Ingredients containers - 30 L	41	• Tote caddy dividers	113
• Ingredients containers - 40 L	42	• Trolleys for large volume containers	59
• Ingredients containers - 100 L	44	• Trolleys for laundry baskets	114
• Ingredients containers - 80 L	44	• Trolleys for semi-circular containers	63
• Inhaler	117	• Tumblers	82
• Jerrycan - 20 L	93	• Two-tone nesting and stacking perforated crates 600 x 400	75
• Large volume containers - 100 L to 500 L & trolleys	58	• Umbrella stands	112
• Large volume containers on wheels - 100 L to 500 L	60	• Urinals	119
• Large volume containers with feet - 300 L	59	• Valves	66
• Large volume double-wall containers - 310 L - 500 L	64	• Wall support	80
• Large volume semi-circular containers 75 L to 220 L	62	• Waste paper baskets	112
• Laundry baskets and hampers	114	• Wheels for 30 L ingredients container - pack of 4	41
• lightweight stackable pallets	105		
• Liners for proofing baskets	52		
• Mounting base for pulling bar	101		
• Multi-height nesting stacking perforated crates	75		
• Nesting stacking perforated crates - 600 x 400	74		
• Nesting stacking perforated crates	73		
• Nesting stacking perforated HACCP crates - 600 x 400	74		
• Pallet containers 480 L & 610 L	67		
• Pastry crates	77		
• Patient drinking cup	117		

INDEX PAR RÉFÉRENCE

• G020010	Manche en bois poncé Ø 24 mm	80	• G070210	Banneton ovale 1 kg - 26,5 x 17 x 9 cm	53
• G020020	Balai four fibre tampico 38 cm	80	• G072010	Charlotte pour bannetons - modèle standard	53
• G020030	Balai four fibre tampico 50 cm	80	• G072020	Charlotte pour bannetons - grand modèle	53
• G020040	Support mural Broschygien 3 anneaux	80	• G072030	Charlotte pour bannetons - modèle rond	53
• G020070	Pinceau Broschygien fibre souple 30 mm	80	• G090121	Porte-manteau 1 tête - blanc	116
• G020080	Balayette Côte 1/2 tête pâtissière	80	• G090321	Porte-manteau 3 têtes - blanc	116
• G020180	Spatule Broschygien 70 mm	80	• G100121	Grille pour bac plat 5 L	26
• G020360	Balayette manche droit	80	• G100221	Grille pour bac plat 8 L	26
• G020520	Marqueurs effaçables - lot de 10	35	• G100321	Grille pour bac plat 10 L	26
• G030010	Caisse pliable 36 L 600 x 400 - vert	70	• G100721	Bock à lavement 2 L	119
• G030020	Caisse pliable 47 L 600 x 400 - vert	70	• G101121	Bassin de lit 2,5 L	118
• G030050	Caisse légère empilable emboîtable 600 x 400 20 L ivoire/orange	75	• G101190	Bassin de lit 2,5 L Gilactiv®	118
• G030050-1	Caisse à viennoiseries bicolore 20 L - ivoire/orange	77	• G101208	Urinal Homme 1 L	119
• G030060	Caisse ajourée empilable emboîtable 26 L 600 x 400 - bleu/bleu	75	• G101321	Couvercle bassin de lit	118
• G030070	Caisse ajourée empilable emboîtable 27 L 600 x 400 - bleu/vert	75	• G101390	Couvercle bassin de lit Gilactiv®	118
• G030080	Caisse ajourée empilable emboîtable 35 L 600 x 400 - bordeaux/ivoire	75	• G101421	Bassin de lit rond 2,5 L + couvercle	118
• G030621	Conteneur alimentaire 50 L avec poignées noires - blanc	91	• G101708	Urinal Homme 1 L + couvercle	119
• G030621-1	Poubelle ronde 50 L avec poignées noires - blanc	106	• G102521	Grille pour bac plat 3 L	26
• G031421	Pot à balai avec brosse - blanc	116	• G102621	Grille pour bac plat 2 L	26
• G032208	Fût 50 L + couvercle languette - blanc	93	• G105421	Jerrican 20 L - blanc	93
• G033207	Bac contrôle d'accès 3 L - blanc	120	• G109421	Bac renforcé 19 L - blanc	56
• G033507	Bac contrôle d'accès 10 L - blanc	120	• G110021	Bac renforcé 10 L - blanc	56
• G033511	Bac contrôle d'accès 10 L - rouge	120	• G110021	Bac renforcé 10 L (pour bac à plâtre)	117
• G033513	Bac contrôle d'accès 10 L - gris clair	120	• G111395	Chariot inox bac grand volume 310 L	59
• G033514	Bac contrôle d'accès 10 L - prune	120	• G111495	Chariot inox bac grand volume 220 L	59
• G033516	Bac contrôle d'accès 10 L - bordeaux	120	• G111595	Chariot inox bac grand volume 170 L	59
• G033517	Bac contrôle d'accès 10 L - bleu	120	• G111795	Chariot inox bac grand volume 100 L	59
• G033541	Bac contrôle d'accès 10 L - noir	120	• G111995	Chariot inox bac grand volume 500 L	59
• G033547	Bac contrôle d'accès 10 L - gris foncé	120	• G112621	Crachoir	117
• G038421	Poubelle pédale carrée 4 L - blanc	110/116	• G113321	Inhalateur 0,6 L	117
• G038510	Fût 50 L MRS + genouillère métal	93	• G113721	Bac renforcé 30 L blanc	56
• G039754	Caisse empilable emboîtable ajourée 28 L brique	73	• G118921	Couvercle bac rectangulaire 12 L / 15 L - blanc	33
• G039807	Abattant wc - blanc	116	• G118977	Couvercle bac rectangulaire 12 L / 15 L - gris	33
• G040657	Lot de 3 bacs à ingrédients 30 L + couvercles + 1 jeu de 4 roulettes	41	• G119441	Vanne 1/4 tour bac grand volume double-paroi 310L - 500L	65
• G040667	Lot de 2 bacs à ingrédients 30 L + couvercles + 1 jeu de 4 roulettes	41	• G119471	Vanne 70 L/min avec raccord pour bacs grands volumes 310 L, 500 L	66
• G040677	Bac à ingrédients 30 L + couvercle	41	• G119472	Vanne 30 L/min avec raccord pour bacs grands volumes 100 L à 220 L	66
• G041009	Corne demi-ronde - lot de 5	81	• G119509	Bac HACCP 12 L rectangulaire + couvercle - rouge	35
• G041091	Corne demi-ronde biosourcée - lot de 5	81	• G119510	Bac HACCP 12 L rectangulaire + couvercle - bleu	35
• G048221	Caisse ajourée 32 L 500 x 300 - blanc	72	• G119511	Bac HACCP 12 L rectangulaire + couvercle - vert	35
• G052202	PaLETTE légère 80 x 120	105	• G119512	Bac HACCP 12 L rectangulaire + couvercle - blanc	35
• G052204	PaLETTE légère 60 x 80	105	• G119518	Bac HACCP 12 L rectangulaire + couvercle - jaune	35
• G052206	PaLETTE légère 100 x 120	105	• G119521	Bac rectangulaire 12 L - blanc	33
• G052221	PaLETTE Hygiène pleine 80 x 120	104	• G119577	Bac rectangulaire 12 L - gris	33
• G052260	Demi palette agrée contact alimentaire 60 x 80	103	• G119590	Bac Gilactiv® 12 L + couvercle - bleu	37
• G052261	PaLETTE agrée contact alimentaire 80 x 120	103	• G119609	Bac HACCP 15 L rectangulaire + couvercle - rouge	35
• G052262	Quart de palette agrée contact alimentaire 40 x 60	103	• G119610	Bac HACCP 15 L rectangulaire + couvercle - bleu	35
• G054901	Sachets pour bacs plats témoins - Carton de 1000	29	• G119611	Bac HACCP 15 L rectangulaire + couvercle - vert	35
• G060010	Scarificateur Gilame® jetable - lame droite - blister de 15	79	• G119612	Bac HACCP 15 L rectangulaire + couvercle - blanc	35
• G060011	Scarificateur Gilame® jetable - lame droite - lot de 100	79	• G119618	Bac HACCP 15 L rectangulaire + couvercle - jaune	35
• G060020	Scarificateur Gilame® jetable - lame courbée - blister de 15	79	• G119621	Bac rectangulaire 15 L - blanc	33
• G060021	Scarificateur Gilame® jetable - lame courbée - lot de 100	79	• G119677	Bac rectangulaire 15 L - gris	33
• G060030	Scarificateur Gilame® - lame droite changeable - blister de 15	78	• G119690	Bac Gilactiv® 15 L + couvercle - bleu	37
• G060031	Scarificateur Gilame® - lame droite changeable - lot de 100	78	• G119709	Bac HACCP 25 L rectangulaire + couvercle - rouge	35
• G060040	Lames pour scarificateur Gilame® - lot de 10 boîtes de 10 lames	78	• G119710	Bac HACCP 25 L rectangulaire + couvercle - bleu	35
• G070110	Banneton long 0,5 kg - 23 x 14 x 9 cm	53	• G119711	Bac HACCP 25 L rectangulaire + couvercle - vert	35
• G070120	Banneton long 0,75 kg - 26 x 14 x 9 cm	53	• G119712	Bac HACCP 25 L rectangulaire + couvercle - blanc	35
• G070130	Banneton long 0,75 kg - 29 x 13 x 9 cm	53	• G119718	Bac HACCP 25 L rectangulaire + couvercle - jaune	35
• G070140	Banneton long 1 kg - 34 x 14 x 9 cm	53	• G119721	Bac rectangulaire 25 L - blanc	33
• G070150	Banneton rond 0,5/0,75 kg - 20 x 9 cm	53	• G119777	Bac rectangulaire 25 L - gris	33
• G070160	Banneton rond 1 kg - 23 x 9 cm	53	• G119809	Bac HACCP 35 L rectangulaire + couvercle - rouge	35
• G070170	Banneton rond 1,5/2 kg - 27 x 9 cm	53	• G119810	Bac HACCP 35 L rectangulaire + couvercle - bleu	35
• G070180	Banneton ovale 0,5 kg - 21 x 15 x 9 cm	53	• G119811	Bac HACCP 35 L rectangulaire + couvercle - vert	35
• G070190	Banneton ovale 0,75 kg - 25 x 15 x 9 cm	53	• G119812	Bac HACCP 35 L rectangulaire + couvercle - blanc	35
			• G119818	Bac HACCP 35 L rectangulaire + couvercle - jaune	35
			• G119821	Bac rectangulaire 35 L - blanc	33
			• G119877	Bac rectangulaire 35 L - gris	33
			• G119890	Bac Gilactiv® 35 L + couvercle - bleu	37
			• G119909	Bac HACCP 55 L rectangulaire + couvercle - rouge	35

INDEX PAR RÉFÉRENCE

• G119910	Bac HACCP 55 L rectangulaire + couvercle - bleu	35	• G146921	Bac grand volume 500 L configuration 4 roues pivotantes Ø100	61
• G119911	Bac HACCP 55 L rectangulaire + couvercle - vert	35	• G146931	Bac grand volume 500 L configuration roues mixtes Ø100	61
• G119912	Bac HACCP 55 L rectangulaire + couvercle - blanc	35	• G147021	Bac grand volume 100 L configuration 4 roues pivotantes Ø80	61
• G119918	Bac HACCP 55 L rectangulaire + couvercle - jaune	35	• G147031	Bac grand volume 100 L configuration roues mixtes Ø 80	61
• G119921	Bac rectangulaire 55 L - blanc	33	• G147121	Bac grand volume 170 L configuration 4 roues pivotantes Ø100	61
• G119977	Bac rectangulaire 55 L - gris	33	• G147131	Bac grand volume 170 L configuration roues mixtes Ø100	61
• G119990	Bac Gilactiv® 55 L + couvercle - bleu	37	• G147221	Bac grand volume 220 L configuration 4 roues pivotantes Ø100	61
• G121001	Bac 65 L éco 600 x 400 + couvercle intégré - bleu	38	• G147231	Bac grand volume 220 L configuration roues mixtes Ø100	61
• G121002	Bac plein 30 L 400 x 300 + couvercle solidaire - gris	39	• G152021	Couvercle pour conteneur alimentaire 50 L avec poignées noires - blanc	91
• G121003	Bac plein 45 L 600 x 400 + couvercle solidaire - gris	39	• G152021-1	Couvercle baquet 35 L - blanc	89
• G123001	Housse de protection antibactérienne pour bac 100 L	66	• G152221	Bac plat 3 L biosourcé	28
• G123002	Housse de protection antibactérienne pour bac 170 L et 220 L	66	• G152321	Bac plat 5 L biosourcé	28
• G123003	Housse de protection antibactérienne pour bac 300 L, 310 L et 500 L	66	• G152421	Bac plat 8 L biosourcé	28
• G123708	Urinal Femme 1 L	119	• G152821	Bac à bec - blanc	45
• G124001	Caisse palette 800 x 1200 480 L - gris	67	• G152823	Bac à bec - jaune	45
• G124002	Caisse palette avec 4 pieds 1000 x 1200 610 L - gris	67	• G152828	Bac à bec - bleu	45
• G124003	Caisse palette avec 3 semelles 1000 x 1200 610 L - gris	67	• G152834	Bac à bec - rouge	45
• G125001	Bac grand volume sur pieds 300 L - gris	59	• G152836	Bac à bec - vert	45
• G126001	Caisse ajourée emboîtable, empilable sur barres 600 x 400 - 28 L - bleu	75	• G152877	Bac à bec - gris	45
• G126002	Caisse ajourée emboîtable, empilable sur barres 600 x 400 - 35 L - bleu	75	• G154121	Bac plat 2 L - blanc	27
• G127021	Bonbonne + bouchon vidange 20 L - blanc	93	• G154221	Bac plat 3 L - blanc	27
• G128408	Verre pour malade 0,25 L - vert	117	• G154321	Bac plat 5 L - blanc	27
• G128490	Verre pour malade 0,25 L Gilactiv®	117	• G154421	Bac plat 8 L - blanc	27
• G128508	Verre pour malade 2 en 1 avec découpe nasale - 0,25 L - vert	117	• G154521	Bac plat 10 L - blanc	27
• G134421	Lot de 4 roues pour bac à ingrédients 30 L	41	• G155021	Bac renforcé 45 L - blanc	56
• G134621	Bac à ingrédients 100 L	44	• G155121	Couvercle bac à diviseuse 600 x 400 13 L - blanc	48
• G134631	Bac à ingrédients 100 L - chape inox	44	• G155209	Bac plat HACCP 3 L - rouge	27
• G138721	Couvercle bac à diviseuse rond 19 L	48	• G155210	Bac plat HACCP 3 L - bleu	27
• G138721-1	Couvercle cuvette ronde 19 L - blanc	85	• G155211	Bac plat HACCP 3 L - vert	27
• G140521	Bac grand volume 100 L - blanc	58	• G155218	Bac plat HACCP 3 L - jaune	27
• G144621	Bac à ingrédients 40 L	43	• G155221	Bac plat HACCP 3 L - blanc	27
• G144625	Bac à ingrédients 40 L + couvercle transparent	43	• G155290	Bac plat 3 L Gilactiv®	28
• G144691	Bac à ingrédients 40 L biosourcé	43	• G155318	Bac plat HACCP 5 L - jaune	27
• G144709	Couvercle pour bac à ingrédients 40 L & 80 L - rouge	43/44	• G155321	Bac à diviseuse rectangulaire 10 L - blanc	48
• G144710	Couvercle pour bac à ingrédients 40 L & 80 L - bleu	43/44	• G155335	Bac à diviseuse rectangulaire 10 L - vert	50
• G144711	Couvercle pour bac à ingrédients 40 L & 80 L - vert	43/44	• G155391	Bac à diviseuse biosourcé rectangulaire 10 L	49
• G144712	Couvercle pour bac à ingrédients 40 L & 80 L - blanc	43/44	• G155421	Cuvette rectangulaire profonde 20 L - blanc	84
• G144718	Couvercle pour bac à ingrédients 40 L & 80 L - jaune	43/44	• G155421-1	Bac à diviseuse rectangulaire 20 L - blanc	48
• G144720	Couvercle pour bac à ingrédients 40 L & 80 L - beige	43/44	• G155445	Bac à diviseuse rectangulaire 20 L - vert	50
• G144725	Couvercle pour bac à ingrédients 40 L & 80 L - transparent	43/44	• G155477	Bac contrôle d'accès 20 L - gris foncé	120
• G144791	Couvercle biosourcé pour bac à ingrédients 40 L	43	• G155490	Bac à diviseuse rectangulaire Gilactiv® 20 L	50
• G144800	Bacs tri sélectif 40 L + couvercles - lot de 3	107	• G155491	Bac à diviseuse biosourcé rectangulaire 20 L	49
• G144921	Bac à ingrédients 80 L + 4 roues	44	• G155521	Couvercle pour bac à diviseuse 10 L / 20 L - blanc	48
• G144931	Bac à ingrédients 80 L + couvercle transparent + 4 roues	44	• G155521-1	Couvercle pour cuvette rectangulaire 20 L - blanc	84
• G144941	Bac à ingrédients 80 L + 4 patins	44	• G155535	Couvercle pour bac à diviseuse 10 L / 20 L - vert	50
• G145121	Bac grand volume semi-cylindrique 170 L - blanc	62	• G155609	Bac plat HACCP 5 L - rouge	27
• G145121-1	Pâtière 170 L - blanc	62	• G155610	Bac plat HACCP 5 L - bleu	27
• G145221	Couvercle bac grand volume semi-cylindrique 170 L, 220 L - blanc	62	• G155611	Bac plat HACCP 5 L - vert	27
• G145221-1	Couvercle pour pâtière 170 L / 220 L - blanc	62	• G155621	Bac plat HACCP 5 L - blanc	27
• G145321	Bac grand volume semi-cylindrique 220 L - blanc	62	• G155690	Bac plat 5 L Gilactiv®	28
• G145321-1	Pâtière 220 L - blanc	62	• G155709	Bac plat HACCP 8 L - rouge	27
• G145521	Bac grand volume 170 L - blanc	58	• G155710	Bac plat HACCP 8 L - bleu	27
• G145621	Bac grand volume 220 L - blanc	58	• G155711	Bac plat HACCP 8 L - vert	27
• G145821	Bac grand volume 310 L - blanc	58	• G155718	Bac plat HACCP 8 L - jaune	27
• G145921	Bac grand volume 500 L - blanc	58	• G155721	Bac plat HACCP 8 L - blanc	27
• G146021	Bac grand volume hémisphérique 75 L	62	• G155790	Bac plat 8 L Gilactiv®	28
• G146021-1	Pâtière 75 L - blanc	62	• G155821	Bac renforcé 55 L - blanc	56
• G146121	Chariot inox pour bac semi hémisphérique 75 L	63	• G155921	Bac à diviseuse 600 x 400 13 L - blanc	48
• G146121-1	Chariot inox pour pâtière 75 L	63	• G155991	Bac à diviseuse 600 x 400 13 L - vert	49
• G146321	Bac renforcé 23 L - blanc	57	• G156421	Caisse empilable ajourée 22 L - blanc	72
• G146421	Bac renforcé 40 L - blanc	57	• G156709	Caisse empilable emboîtable ajourée 28 L - rouge	73
• G146821	Bac grand volume 310 L configuration 4 roues pivotantes Ø100	61	• G156721	Caisse empilable emboîtable ajourée 28 L - blanc	73
• G146831	Bac grand volume 310 L configuration roues mixtes Ø100	61	• G156723	Caisse empilable emboîtable ajourée 28 L - beige	73
			• G156724	Caisse empilable emboîtable ajourée 28 L - beige	73
			• G156724-1	Caisse à viennoiseries 28 L grand modèle - beige	77
			• G156727	Caisse empilable emboîtable ajourée 28 L - bleu	73

INDEX PAR RÉFÉRENCE

• G156736	Caisse empilable emboîtable ajourée 28 L - vert	73	• G179418-1	Caisse pleine 14 L 600 x 400 - jaune	68
• G156777	Caisse empilable emboîtable ajourée 28 L - gris	73	• G179421	Bac à pâtons 15 L - blanc	55
• G156790	Caisse empilable emboîtable ajourée Gilactiv® 28 L	73	• G179421-1	Caisse pleine 15 L 600 x 400 - blanc	68
• G156791	Caisse biosourcée empilable emboîtable ajourée 28 L - blanc	73	• G179423	Bac à pâtons 15 L - jaune	55
• G156791-1	Caisse à viennoiseries biosourcée grand modèle 28 L - blanc	73	• G179423-1	Caisse pleine 15 L 600 x 400 - jaune	68
• G156877	Couvercle bac grand volume double paroi 310 L, 500 L - gris	65	• G179428	Bac à pâtons 15 L - bleu	55
• G156877-1	Couvercle bac grand volume 300 L / 500 L - gris	58/59/61	• G179428-1	Caisse pleine 15 L 600 x 400 - bleu	68
• G156921	Bac grand volume double-paroi 310 L roues inox	65	• G179431	Bac à pâtons 9 L - blanc	55
• G157921	Bac grand volume double-paroi 500 L roues inox	65	• G179431-1	Caisse pleine 9 L 600 x 400 - blanc	68
• G160151	Couvercle transparent pour bac plat 3 L	26	• G179434	Bac à pâtons 15 L - rouge	55
• G160241	Couvercle transparent pour bac plat 5 L	26	• G179434-1	Caisse pleine 15 L 600 x 400 - rouge	68
• G160341	Couvercle transparent pour bac plat 8 L	26	• G179441	Bac à pâtons 14 L - blanc	55
• G160409	Bac plats témoins 12 L - rouge	29	• G179441-1	Caisse pleine 14 L 600 x 400 - blanc	68
• G160410	Bac plats témoins 12 L - bleu	29	• G179451	Demi bac à pâtons - blanc	55
• G160411	Bac plats témoins 12 L - vert	29	• G179451-1	Caisse pleine 400 x 300 - blanc	69
• G160412	Bac plats témoins 12 L - blanc	29	• G179477	Bac à pâtons 15 L - gris	55
• G160418	Bac plats témoins 12 L - jaune	29	• G179477-1	Caisse pleine 15 L 600 x 400 - gris	68
• G160440	Lot de 5 bacs plats témoins 8 L + couvercles	29	• G179490	Bac à pâtons Gilactiv® 15 L	55
• G160450	Lot de 5 bacs plats témoins 3 L + couvercles	29	• G179490-1	Caisse pleine Gilactiv® 15 L 600 x 400	68
• G160470	Lot de 7 bacs plats témoins 3 L + couvercles	29	• G179491	Bac à pâtons biosourcé 15 L	55
• G160480	Lot de 7 bacs plats témoins 8 L + couvercles	29	• G179491-1	Caisse pleine biosourcée 15 L 600 x 400	68
• G161228	Casier pour bac d'intervention - jaune	113	• G179521	Caisse ajourée 25 L 600 x 400 - blanc	71
• G161277	Casier pour bac d'intervention - gris	113	• G179577	Caisse ajourée 25 L 600 x 400 - gris	71
• G161428	Bac d'intervention - jaune	113	• G179621	Caisse ajourée 40 L 600 x 400 - blanc	71
• G161438	Bac d'intervention - orange	113	• G179644	Caisse ajourée 40 L 600 x 400 - brique	71
• G161477	Bac d'intervention - gris	113	• G179677	Caisse ajourée 40 L 600 x 400 - gris	71
• G161574	Bac de soutirage 17 L - bordeaux	89	• G179721	Caisse ajourée 60 L 600 x 400 - blanc	71
• G169321	Bac comporte 60 L - blanc	57	• G179744	Caisse ajourée 60 L 600 x 400 - brique	71
• G170113	Socle 4 roues pivotantes chape inox	99	• G179777	Caisse ajourée 60 L 600 x 400 - gris	71
• G170114	Socle 4 roues pivotantes chape acier - jaune	99	• G179921	Bac à pâtons GN 1/1 - blanc	55
• G170128	Socle 4 roues pivotantes chape acier - bleu	99	• G180009	Caisse ajourée empilable emboîtable 37 L 600 x 400 - rouge	75
• G170154	Socle 4 roues pivotantes chape acier	99	• G180009-1	Caisse liaison froide 37 L - rouge	75
• G170157	Socle 4 roues silence pivotantes chape acier	99	• G180010	Caisse ajourée empilable emboîtable 37 L 600 x 400 - bleu	75
• G170164	Socle 4 roues pivotantes chape acier + 2 freins	99	• G180010-1	Caisse liaison froide 37 L - bleu	75
• G170187	Socle 4 roues silence pivotantes chape inox	99	• G180011	Caisse ajourée empilable emboîtable 37 L 600 x 400 - vert	75
• G170197	Socle 4 roues silence pivotantes chape inox + 2 freins	99	• G180011-1	Caisse liaison froide 37 L - vert	75
• G170214	Socle rond 5 roues chape acier	100	• G180018	Caisse ajourée empilable emboîtable 37 L 600 x 400 - jaune	75
• G170311	Socle 6 roues axe inox	97	• G180018-1	Caisse liaison froide 37 L - jaune	75
• G170317	Socle 6 roues axe inox	97	• G180021	Caisse ajourée empilable emboîtable 37 L 600 x 400 - blanc	75
• G170324	Socle 6 roues axe acier	97	• G180021-1	Caisse liaison froide 37 L - blanc	75
• G170327	Socle 6 roues silence axe acier	97	• G180109	Caisse ajourée empilable emboîtable 27 L 600 x 400 - rouge	75
• G170428	Timon universel socles 4, 5 ou 6 roues	101	• G180109-1	Caisse liaison froide 27 L - rouge	75
• G170521	Bac comporte 100 L - blanc	57	• G180110	Caisse ajourée empilable emboîtable 27 L 600 x 400 - bleu	75
• G173421	Fût 30 L + genouillère métal + couvercle noir	93	• G180110-1	Caisse liaison froide 27 L - bleu	75
• G174721	Bonbonne + genouillère métal 20 L - blanc	93	• G180111	Caisse ajourée empilable emboîtable 27 L 600 x 400 - vert	75
• G178721	Fût 50 L + genouillère métal + couvercle noir	93	• G180111-1	Caisse liaison froide 27 L - vert	75
• G178921	Fût 100 L + genouillère métal + couvercle noir	93	• G180118	Caisse ajourée empilable emboîtable 27 L 600 x 400 - jaune	75
• G179121	Caisse ajourée fond plein 40 L 600 x 400 - blanc	70	• G180118-1	Caisse liaison froide 27 L - jaune	75
• G179177	Caisse ajourée fond plein 40 L 600 x 400 - gris	70	• G180121	Caisse ajourée empilable emboîtable 27 L 600 x 400 - blanc	75
• G179191	Bac à pâtons biosourcé 14 L	55	• G180121-1	Caisse liaison froide 27 L - blanc	75
• G179191-1	Caisse pleine biosourcée 14 L 600 x 400	68	• G180209	Caisse ajourée empilable emboîtable HACCP 27 L 600 x 400 - rouge	75
• G179211	Couvercle demi bac à pâtons 400 x 300 - blanc	55	• G180209-1	Caisse liaison froide HACCP 27 L 600 x 400 - rouge	75
• G179211-1	Couvercle caisse pleine 400 x 300 - blanc	69	• G180210	Caisse ajourée empilable emboîtable HACCP 27 L 600 x 400 - bleu	75
• G179221	Couvercle bac à pâtons 600 x 400 - blanc	55	• G180210-1	Caisse liaison froide HACCP 27 L 600 x 400 - bleu	75
• G179221-1	Couvercle caisse pleine et ajourée 600 x 400 - blanc	68/70	• G180211	Caisse ajourée empilable emboîtable HACCP 27 L 600 x 400 - vert	75
• G179291	Couvercle biosourcé pour caisse pleine 600 x 400	68	• G180211-1	Caisse liaison froide HACCP 27 L 600 x 400 - vert	75
• G179321	Caisse ajourée 15 L 600 x 400 - blanc	69	• G180218	Caisse ajourée empilable emboîtable HACCP 27 L 600 x 400 - jaune	75
• G179377	Caisse ajourée 15 L 600 x 400 - gris	69	• G180218-1	Caisse liaison froide HACCP 27 L 600 x 400 - jaune	75
• G179391	Bac à pâtons biosourcé 9 L	55	• G180221	Caisse ajourée empilable emboîtable HACCP 27 L 600 x 400 - blanc	75
• G179391-1	Caisse pleine biosourcée 9 L 600 x 400	68	• G180221-1	Caisse liaison froide HACCP 27 L 600 x 400 - blanc	75
• G179409	Bac à pâtons 14 L - rouge	55	• G180309	Caisse ajourée empilable emboîtable HACCP 37 L 600 x 400 - rouge	75
• G179409-1	Caisse pleine 14 L 600 x 400 - rouge	68	• G180309-1	Caisse liaison froide HACCP 37 L 600 x 400 - rouge	75
• G179410	Bac à pâtons 14 L - bleu	55	• G180310	Caisse ajourée empilable emboîtable HACCP 37 L 600 x 400 - bleu	75
• G179410-1	Caisse pleine 14 L 600 x 400 - bleu	68	• G180310-1	Caisse liaison froide HACCP 37 L 600 x 400 - bleu	75
• G179411	Bac à pâtons 15 L - vert	55			
• G179411-1	Caisse pleine 15 L 600 x 400 - vert	68			
• G179418	Bac à pâtons 14 L - jaune	55			

INDEX PAR RÉFÉRENCE

• G613223-1	Poubelle tri sélectif 50 L - jaune	107	• G627490	Bols à anses Gilactiv® 50 cl - lot de 10.....	82
• G613228	Conteneur alimentaire HACCP 50 L - bleu	91	• G631023	Support sac 120 L à assembler + couvercle vert	108
• G613228-1	Poubelle tri sélectif 50 L - bleu	107	• G631024	Support sac 120 L à assembler + couvercle rouge	108
• G613233	Conteneur alimentaire HACCP 50 L - rouge	91	• G631025	Support sac 120 L à assembler + couvercle jaune	108
• G613233-1	Poubelle tri sélectif 50 L - rouge	107	• G631090	Support sac 120 L à assembler + couvercle Gilactiv®	109
• G613236	Conteneur alimentaire HACCP 50 L - vert	91	• G640641	Corbeille à papier ajourée petit modèle - noir	112
• G613236-1	Poubelle tri sélectif 50 L - vert	107	• G640941	Corbeille à papier ajourée grand modèle - noir	112
• G613321	Couvercle avec poignée pour conteneur HACCP 50 L - blanc	91	• G710121	Couvercle pour support sac 120 L - blanc	109
• G613321-1	Couvercle avec poignée pour poubelle tri sélectif 50 L - blanc	106	• G710122	Couvercle pour support sac 120 L - bleu	109
• G613323	Couvercle avec poignée pour conteneur HACCP 50 L - jaune	91	• G710123	Couvercle pour support sac 120 L - vert	109
• G613323-1	Couvercle avec poignée pour poubelle tri sélectif 50 L - jaune	107	• G710124	Couvercle pour support sac 120 L - rouge	109
• G613328	Couvercle avec poignée pour conteneur HACCP 50 L - bleu	91	• G710125	Couvercle pour support sac 120 L - jaune	109
• G613328-1	Couvercle avec poignée pour poubelle tri sélectif 50 L - bleu	107	• G710190	Couvercle Gilactiv® pour support sac 120 L - bleu	109
• G613333	Couvercle avec poignée pour conteneur HACCP 50 L - rouge	91	• L011821	Base de fixation pour timon amovible	101
• G613333-1	Couvercle avec poignée pour poubelle tri sélectif 50 L - rouge	107	• S360821	Coffre à linge petit modèle 70 L - blanc	115
• G613336	Couvercle avec poignée pour conteneur HACCP 50 L - vert	91			
• G613336-1	Couvercle avec poignée pour poubelle tri sélectif 50 L - vert	107			
• G614421	Collecteur à pédale 100 L couvercle blanc	111			
• G614422	Collecteur à pédale 100 L couvercle bleu	111			
• G614423	Collecteur à pédale 100 L couvercle vert	111			
• G614424	Collecteur à pédale 100 L couvercle rouge	111			
• G614425	Collecteur à pédale 100 L couvercle jaune	111			
• G614821	Collecteur à pédale 90 L + porte - couvercle blanc	111			
• G614822	Collecteur à pédale 90 L + porte - couvercle bleu	111			
• G614823	Collecteur à pédale 90 L + porte - couvercle vert	111			
• G614824	Collecteur à pédale 90 L + porte - couvercle rouge	111			
• G614825	Collecteur à pédale 90 L + porte - couvercle jaune	111			
• G615021	Seau 10 L anse inox - blanc	86			
• G615034	Seau 10 L anse inox - rouge	86			
• G615077	Seau 10 L anse inox - gris	86			
• G615121	Seau 13 L anse inox - blanc	86			
• G615128	Seau 13 L anse inox - bleu	86			
• G615134	Seau 13 L anse inox - rouge	86			
• G615421	Seau 12 L bec verseur anse inox - blanc	86/119			
• G615451	Couvercle Seau 12 L bec verseur anse inox - blanc	86/119			
• G615521	Seau gradué 14 L anse inox - blanc	86			
• G615577	Seau gradué 14 L anse inox - gris	86			
• G615709	Seau carré 12 L + couvercle étanche - rouge	87			
• G615710	Seau carré 12 L + couvercle étanche - bleu	87			
• G615711	Seau carré 12 L + couvercle étanche - vert	87			
• G615712	Seau carré 12 L + couvercle étanche - blanc	87			
• G615718	Seau carré 12 L + couvercle étanche - jaune	87			
• G616124	Poubelle à pédale carrée 18 L - rouge	110			
• G616421	Couvercle plat pour conteneur alimentaire HACCP 75 L - blanc	91			
• G616421-1	Couvercle baquet rond 50 L - blanc	89			
• G616423	Couvercle plat pour conteneur alimentaire HACCP 75 L - jaune	91			
• G616428	Couvercle plat pour conteneur alimentaire HACCP 75 L - bleu	91			
• G616433	Couvercle plat pour conteneur alimentaire HACCP 75 L - rouge	91			
• G616436	Couvercle plat pour conteneur alimentaire HACCP 75 L - vert	91			
• G616601	Robinet + raccord	66			
• G619000	Roues + visserie pour support sac 120 L - lot de 2	108			
• G619022	Support sac 120 L à assembler + couvercle bleu	108			
• G619041	Support sac 120 L à assembler + couvercle blanc	108			
• G619051	Support sac 120 L sous plan de travail	109			
• G619061	Support sac 120 L sans couvercle	109			
• G619071	Support sac 120 L économique	109			
• G619081	Support sac 120 L assemblé + couvercle blanc	108			
• G627221	Gobelets 22 cl - lot de 10 - blanc	83			
• G627222	Gobelets 22 cl - lot de 10 - bleu	83			
• G627223	Gobelets 22 cl - lot de 10 - jaune	83			
• G627224	Gobelets 22 cl - lot de 10 - vert	83			
• G627225	Gobelets biosourcé 22 cl - lot de 10	82			
• G627290	Gobelets Gilactiv® 22 cl - lot de 10	82			
• G627421	Bols à anses 50 cl - lot de 10 - blanc	83			
• G627425	Bols à anses biosourcés 50 cl - lot de 10	82			

Index by reference

• G020010	Smooth wooden handle 24 mm	80	• G105421	Jerrycan - 20 L - white	93
• G020020	Tampico 38 cm oven broom	80	• G109421	Reinforced container - 19 L - white	56
• G020030	Tampico 50 cm oven broom	80	• G110021	Reinforced container - 10 L - white	56
• G020040	Brosshygien 3-ring full wall support	80	• G110021	Reinforced container (for plaster container)	117
• G020070	Brosshygien 30 mm soft fibre pastry brush	80	• G111395	Stainless steel trolley for 310 L large volume container	59
• G020080	1/2 head pastry hand brush	80	• G111495	Stainless steel trolley for 220 L large volume container	59
• G020180	Brosshygien 70 mm spatula - red	80	• G111595	Stainless steel trolley for 170 L large volume container	59
• G020360	Straight hand brush	80	• G111795	Stainless steel trolley for 100 L large volume container	59
• G020520	Erasable marker pens - pack of 10	35	• G111995	Stainless steel trolley for 500 L large volume container	59
• G030010	600 x 400 foldable stacking crate - 36 L - green	70	• G112621	Spittoon - white	117
• G030020	600 x 400 foldable stacking crate - 47 L - green	70	• G113321	0.6 L inhaler - white	117
• G030050	Two-tone lightweight crate - 20 L - ivory/orange	75	• G113721	Reinforced container - 30 L - white	56
• G030050-1	Two-tone pastry crate - 20 L - ivory/orange	77	• G118921	Lid for 12 L and 15 L containers - white	33
• G030060	600 x 400 two-tone nesting & stacking perforated crate 26 L - blue/blue	75	• G118977	Lid for 12 L and 15 L containers - grey	33
• G030070	600 x 400 two-tone nesting & stacking perforated crate 27 L - blue/green	75	• G119441	1/4 turn valve for 310 L and 500 L double-wall containers	65
• G030080	600 x 400 two-tone nesting & stacking perforated crate 35 L burgundy/ivory	75	• G119471	Valve 70 L/min with connector for large volume containers from 310 L to 500 L	66
• G030621	Food contact container w/black handles - 50 L - white	91	• G119472	Valve 30 L/min with connector for large volume containers from 100 L to 220 L	66
• G030621-1	Round dustbin w/black handles - 50 L - white	106	• G119509	Rectangular HACCP container + lid - 12 L - red	35
• G031421	Toilet brush and holder - white	116	• G119510	Rectangular HACCP container + lid - 12 L - blue	35
• G032208	Barrel + tab lid - 50 L - white	93	• G119511	Rectangular HACCP container + lid - 12 L - green	35
• G033207	Control access tray - 3 L - white	120	• G119512	Rectangular HACCP container + lid - 12 L - white	35
• G033507	Control access tray - 10 L - white	120	• G119518	Rectangular HACCP container + lid - 12 L - yellow	35
• G033511	Control access tray - 10 L - red	120	• G119521	Rectangular container - 12 L - white	33
• G033513	Control access tray - 10 L - light grey	120	• G119577	Rectangular container - 12 L - grey	33
• G033514	Control access tray - 10 L - purple	120	• G119590	Gilactiv® container + lid - 12 L - blue	37
• G033516	Control access tray - 10 L - burgundy	120	• G119609	Rectangular HACCP container + lid - 15 L - red	35
• G033517	Control access tray - 10 L - blue	120	• G119610	Rectangular HACCP container + lid - 15 L - blue	35
• G033541	Control access tray - 10 L - black	120	• G119611	Rectangular HACCP container + lid - 15 L - green	35
• G033547	Control access tray - 10 L - dark grey	120	• G119612	Rectangular HACCP container + lid - 15 L - white	35
• G038421	Square dustbin - 4 L - white	110/116	• G119618	Rectangular HACCP container + lid - 15 L - yellow	35
• G038510	SRM barrel + metal toggle joint closure - 50 L - white	93	• G119621	Rectangular container - 15 L - white	33
• G039754	Stacking and nesting perforated crate - 28 L - brick red	73	• G119677	Rectangular container - 15 L - grey	33
• G039807	Toilet seat lid - white	116	• G119690	Gilactiv® container + lid - 12 L - blue	37
• G040657	30 L ingredients containers with lid + 4 wheels - pack of 3	41	• G119709	Rectangular HACCP container + lid - 25 L - red	35
• G040667	30 L ingredients containers with lid + 4 wheels - pack of 2	41	• G119710	Rectangular HACCP container + lid - 25 L - blue	35
• G040677	Ingredients container - 30 L	41	• G119711	Rectangular HACCP container + lid - 25 L - green	35
• G041009	Half round scraper - pack of 5	81	• G119712	Rectangular HACCP container + lid - 25 L - white	35
• G041091	Biobased half round scraper - pack of 5	81	• G119718	Rectangular HACCP container + lid - 25 L - yellow	35
• G048221	500 x 300 perforated crate - 32 L - white	72	• G119721	Rectangular container - 25 L - white	33
• G052202	Lightweight nesting pallet - black - 800 x 1200	105	• G119777	Rectangular container - 25 L - grey	33
• G052204	Lightweight nesting pallet - 600 x 800	105	• G119809	Rectangular HACCP container + lid - 35 L - red	35
• G052206	Lightweight nesting pallet - 1000 x 1200	105	• G119810	Rectangular HACCP container + lid - 35 L - blue	35
• G052221	Solid hygiene pallet - 800 x 1200	104	• G119811	Rectangular HACCP container + lid - 35 L - green	35
• G052260	Hal size food contact certified pallet - 800 x 600	103	• G119812	Rectangular HACCP container + lid - 35 L - white	35
• G052261	Food contact certified pallet - 800 x 1200	103	• G119818	Rectangular HACCP container + lid - 35 L - yellow	35
• G052262	Food contact certified pallet - 600 x 400	103	• G119821	Rectangular container - 35 L - white	33
• G054901	160 x 220 50-micron bags - Box of 1000	29	• G119877	Rectangular container - 35 L - grey	33
• G060010	Gilame disposable scoring knife - straight blade - pack of 15	79	• G119890	Gilactiv® container + lid - 35 L - blue	37
• G060011	Gilame disposable scoring knife - straight blade - pack of 100	79	• G119909	Rectangular HACCP container + lid - 55 L - red	35
• G060020	Gilame disposable scoring knife - curved blade - pack of 15	79	• G119910	Rectangular HACCP container + lid - 55 L - blue	35
• G060021	Gilame disposable scoring knife - curved blade - pack of 100	79	• G119911	Rectangular HACCP container + lid - 55 L - green	35
• G060030	Gilame scoring knife - replaceable blade - pack of 15	78	• G119912	Rectangular HACCP container + lid - 55 L - white	35
• G060031	Gilame scoring knife - replaceable blade - pack of 100	78	• G119918	Rectangular HACCP container + lid - 55 L - yellow	35
• G060040	Blades for Gilame scoring knife - Pack of 100	78	• G119921	Rectangular container - 55 L - white	33
• G070110	Long proofing basket - 0,5 kg - 23 x 14 x 9 cm	53	• G119977	Rectangular container - 55 L - grey	33
• G070120	Long proofing basket - 0,75 kg - 26 x 14 x 9 cm	53	• G119990	Gilactiv® container + lid - 55 L - blue	37
• G070130	Long proofing basket - 0,75 kg - 29 x 13 x 9 cm	53	• G121001	Basic container with integrated lid - 600 x 400 - 65 L - blue	38
• G070140	Long proofing basket - 1 kg - 34 x 14 x 9 cm	53	• G121002	Solid container + attached lid - 400 x 300 - 30 L - grey	39
• G070150	Round proofing basket - 0,5/0,75 kg - 20 x 9 cm	53	• G123001	Solid container + attached lid - 600 x 400 - 45 L - grey	39
• G070160	Round proofing basket - 1 kg - 23 x 9 cm	53	• G123002	Cover for 100 L container	66
• G070170	Round proofing basket - 1,5/2 kg - 27 x 9 cm	53	• G123003	Cover for 170 L and 220 L container	66
• G070180	Oval proofing basket - 0,5 kg - 21 x 15 x 9 cm	53	• G123008	Cover for 300 L, 310 L and 500 L container	66
• G070190	Oval proofing basket 0,75 kg - 25 x 15 x 9 cm	53	• G123708	Women's 1 L urinal - green	119
• G070210	Oval proofing basket - 1 kg - 26,5 x 17 x 9 cm	53	• G124001	Pallet container 800 x 1200 - 480 L - grey	67
• G072010	Liner for proofing basket - standard model	53	• G124002	Pallet container with 4 feet 1000 x 1200 - 480 L - grey	67
• G072020	Liner for proofing basket - large model	53	• G124003	Pallet container with 3 runners 1000 x 1200 - 480 L - grey	67
• G072030	Liner for proofing basket round model	53	• G125001	Large volume container with feet - 300 L - white	59
• G090121	Single coat hook	116	• G126001	Multi-height nesting stacking perforated crate - 600 x 400 - 28 L - blue	75
• G090321	3-prong coat hook	116	• G126002	Multi-height nesting stacking perforated crate - 600 x 400 400 - 35 L - blue	75
• G100121	Grid for 5 L flat tray	26	• G127021	Carboy + drain cap - 20 L - white	93
• G100221	Grid for 8 L flat tray	26	• G128408	Patient drinking cup - 0.25 L - green	117
• G100321	Grid for 10 L flat tray	26	• G128490	Gilactiv® patient drinking cup - 0.25 L	117
• G100721	Enema bucket - 2L - white	119	• G128508	Two-in-one patient drinking cup with a nasal shape - 0.25 L - green	117
• G101121	Bedpan - 2.5 L - white	118	• G134421	Pack of 4 wheels for 30 L ingredients container	41
• G101190	Gilactiv® Bedpan - 2.5 L	118	• G134621	Ingredients container - 100 L	44
• G101208	Men's 1 L urinal - green	119	• G134631	Ingredients container - 100 L - stainless steel wheel housing	44
• G101321	Bedpan lid	118	• G138721	Lid for 19 L round dividing dough container	85
• G101390	Gilactiv® bedpan lid - 2.5 L	118	• G138721	1 Lid for 19 L round basin - white	48
• G101421	Round bedpan with lid - 2.5 L - white	118	• G140521	Large volume container - 100 L - white	58
• G101708	Men's 1 L urinal with lid - green	119	• G144691	Biobased 40 L ingredients container	43
• G102521	Grid for 3 L flat tray	26	• G144621	40 L ingredients container	43
• G102621	Grid for 2 L flat tray	26	• G144625	40 L ingredients container + clear lid	43
			• G144709	Lid for 40 L & 80 L ingredients container - red	43/44
			• G144710	Lid for 40 L & 80 L ingredients container - blue	43/44

Index by reference

• G611121	Medium laundry basket - 100 L - white	115	• G615710	Square bucket + watertight lid - 12 L - blue	87
• G611147	Medium laundry basket - 100 L - sand	115	• G615711	Square bucket + watertight lid - 12 L - green	87
• G611221	Large laundry basket - 130 L - white	115	• G615712	Square bucket + watertight lid - 12 L - white	87
• G611247	Large laundry basket - 130 L - sand	115	• G615718	Square bucket + watertight lid - 12 L - yellow	87
• G611521	Round food contact container + lid - 35 L - white	91	• G616124	Square pedal dustbin - 18 L - red	110
• G611521-1	Round dustbin + lid - 35 L - white	106	• G616421	Flat lid for 75 L HACCP food contact container - white	91
• G611621	Round dustbin + swing lid - 35 L - white	106	• G616421-1	Round small tub lid - 50 L - white	89
• G611721	Round food contact container - 35 L - white	91	• G616423	Flat lid for 75 L HACCP food contact container - yellow	91
• G611721-1	Round dustbin - 35 L - white	106	• G616428	Flat lid for 75 L HACCP food contact container - blue	91
• G612021	Round HACCP food contact container - 75 L - white	91	• G616433	Flat lid for 75 L HACCP food contact container - red	91
• G612021-1	Round selective sorting dustbin - 75 L - white	106	• G616436	Flat lid for 75 L HACCP food contact container - green	91
• G612023	Round HACCP food contact container - 75 L - yellow	91	• G616601	Small tap and connector	66
• G612023-1	Round selective sorting dustbin - 75 L - yellow	107	• G619000	Wheels + screw kit for pole bag holder - Pack of 2	108
• G612028	Round HACCP food contact container - 75 L - blue	91	• G619022	120 L Pole bag holder to be assembled + blue lid	108
• G612028-1	Round selective sorting dustbin - 75 L - blue	107	• G619041	120 L pole bag holder to be assembled + white lid	108
• G612033	Round HACCP food contact container - 75 L - red	91	• G619051	Pole bag holder for worktop - 120 L	109
• G612033-1	Round selective sorting dustbin - 75 L - red	107	• G619061	Pole bag holder without lid - 120 L	109
• G612036	Round HACCP food contact container - 75 L - green	91	• G619071	Basic pole bag holder - 120 L	109
• G612036-1	Round selective sorting dustbin - 75 L - green	107	• G619081	120 L pole bag holder assembled + white lid	108
• G612121	Lid with handle for 75 L round HACCP food contact container - white	91	• G627221	Tumblers 22 cl - pack of 10 - white	83
• G612121-1	Lid with handle for 75 L round selective sorting dustbin - white	106	• G627222	Tumblers 22 cl - pack of 10 - blue	83
• G612123	Lid with handle for 75 L round HACCP food contact container - yellow	91	• G627223	Tumblers 22 cl - pack of 10 - yellow	83
• G612123-1	Lid with handle for 75 L round selective sorting dustbin - yellow	107	• G627224	Tumblers 22 cl - pack of 10 - green	83
• G612128	Lid with handle for 75 L round HACCP food contact container - blue	91	• G627225	Biobased tumblers 22 cl - pack of 10 - white	82
• G612128-1	Lid with handle for 75 L round selective sorting dustbin - blue	107	• G627290	Gilactiv® tumblers 22 cl - pack of 10	82
• G612133	Lid with handle for 75 L round HACCP food contact container - red	91	• G627421	Bowls with handles - 50 cl - Pack of 10 - white	83
• G612133-1	Lid with handle for 75 L round selective sorting dustbin - red	107	• G627425	Biobased bowls with handles - 50 cl - Pack of 10 - white	82
• G612136	Lid with handle for 75 L round HACCP food contact container - green	91	• G627490	Gilactiv® bowls with handles - 50 cl - Pack of 10	82
• G612136-1	Lid with handle for 75 L round selective sorting dustbin - green	107	• G631023	120 L Pole bag holder to be assembled + green lid	108
• G613221	Round HACCP food contact container - 50 L - white	91	• G631024	120 L Pole bag holder to be assembled + red lid	108
• G613221-1	Round selective sorting dustbin - 50 L - white	106	• G631025	120 L Pole bag holder to be assembled + yellow lid	108
• G613223	Round HACCP food contact container - 50 L - yellow	91	• G631090	120 L pole bag holder to be assembled + Gilactiv® lid	109
• G613223-1	Round selective sorting dustbin - 50 L - yellow	107	• G640641	Small perforated waste paper basket - black	112
• G613228	Round HACCP food contact container - 50 L - blue	91	• G640941	Large perforated waste paper basket - black	112
• G613228-1	Round selective sorting dustbin - 50 L - blue	107	• G710121	Lid for 120 L pole bag holder - white	109
• G613233	Round HACCP food contact container - 50 L - red	91	• G710122	Lid for 120 L pole bag holder - blue	109
• G613233-1	Round selective sorting dustbin - 50 L - red	107	• G710123	Lid for 120 L pole bag holder - green	109
• G613236	Round HACCP food contact container - 50 L - green	91	• G710124	Lid for 120 L pole bag holder - red	109
• G613236-1	Round selective sorting dustbin - 50 L - green	107	• G710125	Lid for 120 L pole bag holder - yellow	109
• G613321	Lid with handle for 50 L round HACCP food contact container - white	91	• G710190	Gilactiv® lid for 120 L pole bag holder - blue	109
• G613321-1	Round selective sorting dustbin - 50 L - white	106	• L011821	Mounting base for removable pulling bar	101
• G613323	Lid with handle for 50 L round HACCP food contact container - yellow	91	• S360821	Medium laundry hamper - 70 L - white	115
• G613323-1	Round selective sorting dustbin - 50 L - yellow	107			
• G613328	Lid with handle for 50 L round HACCP food contact container - blue	91			
• G613328-1	Round selective sorting dustbin - 50 L - blue	107			
• G613333	Lid with handle for 50 L round HACCP food contact container - red	91			
• G613333-1	Round selective sorting dustbin - 50 L - red	107			
• G613336	Lid with handle for 50 L round HACCP food contact container - green	91			
• G613336-1	Round selective sorting dustbin - 50 L - green	107			
• G614421	Pedal container with white lid - 100 L	111			
• G614422	Pedal container with blue lid - 100 L	111			
• G614423	Pedal container with green lid - 100 L	111			
• G614424	Pedal container with red lid - 100 L	111			
• G614425	Pedal container with yellow lid - 100 L	111			
• G614821	Pedal container + door and white lid - 90 L	111			
• G614822	Pedal container + door and blue lid - 90 L	111			
• G614823	Pedal container + door and green lid - 90 L	111			
• G614824	Pedal container + door and red lid - 90 L	111			
• G614825	Pedal container + door and yellow lid - 90 L	111			
• G615021	Round bucket with stainless steel handle - 10 L - white	86			
• G615034	Round bucket with stainless steel handle - 10 L - red	86			
• G615077	Round bucket with stainless steel handle - 10 L - grey	86			
• G615121	Round bucket with stainless steel handle - 13 L - white	86			
• G615128	Round bucket with stainless steel handle - 13 L - blue	86			
• G615134	Round bucket with stainless steel handle - 13 L - red	86			
• G615421	Round bucket with pouring spout and stainless steel handle - 12 L - white	86/119			
• G615451	Lid for 12 L round bucket with pouring spout - white	86/119			
• G615521	Graduated round bucket with stainless steel handle - 14 L - white	86			
• G615577	Graduated round bucket with stainless steel handle - 14 L - grey	86			
• G615709	Square bucket + watertight lid - 12 L - red	87			

GENERAL TERMS AND CONDITIONS OF SALE

Article 1: Scope

Placing an order implies full and unreserved acceptance of these general terms and conditions of sale which prevail over any other document, in particular, any general terms and conditions of purchase or special terms and conditions not expressly accepted by GILAC, in accordance with Article L441–6 of the French Commercial Code. Any other document than these general terms and conditions of sale, including catalogues, advertisements, and notices, are not contractual and shall only have an informative value. The fact that GILAC does not have recourse to any of these provisions at any given time shall not be interpreted as a waiver of the right to subsequently invoke such provisions. In case of translation, the French version shall prevail.

Article 2: Order

All orders shall be sent in writing or by EDI. The customer shall ensure receipt through the issue of an acknowledgement. Any modification or cancellation of the order requested by the customer shall only be considered if it has been received in writing at least three days before the products are to be shipped. The order, expressing the buyer's firm commitment cannot be cancelled or terminated unless GILAC expressly agrees to this in writing beforehand and all costs for performance, including the study costs, overheads, and a share of the margin have been paid.

This exemption shall not apply to international sales or orders for specific products or large volumes. For all orders relating to large volumes, such as, for example, advertising campaigns organised by customers, the customer shall provide a purchase forecast by article at least three months before shipping. Any order accepted by GILAC takes into account the fact that the customer presents sufficient financial guarantees ensuring that it can settle the sums due when they fall due. As such, any change in the customer's financial guarantees entitles GILAC to refuse an order and to require the provision of the customer's accounting documents or the presentation of sufficient guarantees. Any deterioration in the customer's credit may justify the requirement for guarantees or a cash settlement before the orders received are processed. A refusal of credit insurance coverage shall be considered, in particular, as a reason justifying the taking of guarantee or payment terms derogating from Article 6 of these terms and conditions.

Article 3: Delivery

As soon as they leave the factory, goods always transit at the recipient's risk, whatever the transport method and terms of payment of the price. GILAC may make deliveries in full or in part. To avoid any dispute, the customer shall, upon delivery, affix its company stamp and the signatory's signature and name on the bill of lading. In the absence of supply by the customer of a monthly purchase forecast by article and a joint study of logistic flows to mitigate vagaries linked to transport, **delivery times shall be indicative**, their exceeding shall not result in any damages, penalty, withholding, or cancellation of open orders or replacement by the customer. GILAC shall also not accept penalties for non-compliance with a service level in the absence of the documents referred to above. The following are considered, in particular, as force majeure relieving GILAC of its obligation to deliver: war, riot, fire, flood, strikes, lockout, accidents, inability of obtaining supplies, etc. In any case, delivery shall only take place if the customer is up to date in its obligations towards GILAC, whatever their subject. Deliveries shall be made on 80x120 disposable pallets. Any exemption shall be requested in writing by the customer and may be subject to a price increase in the event of GILAC's acceptance of the request.

GILAC reserves the right to make, at any time, any changes it deems useful to its catalogue, its products, or their presentation without any obligation to change or take back the products previously delivered or being prepared under the order. **Unforeseen circumstances** In the event of an unforeseeable change in circumstances on entering into the contract rendering performance excessively onerous for one of the parties, the parties shall renegotiate the amendment of the contract in good faith and Article

1195 of the French Civil Code shall be applied in this regard, the parties declaring that they do not agree to assume the risk of unforeseen circumstances in advance.

Article 4: Complaints

In case of damage to the delivered goods or missing packages, the recipient shall directly exercise its recourse against the last carrier to which it shall not give discharge until it has ensured that the shipment is complete and in good condition, under the conditions and forms referred to in Article L. 133–3 of the French Commercial Code or the CMR if it is an international sale. A copy of the complaint shall also be sent to GILAC.

In case of apparent defects, missing products, or non-conformity of the product delivered against the ordered product, complaints shall also be sent to GILAC by recorded delivery with advice of receipt within three days for mainland France sales and seven days for international sales following receipt of the goods. Beyond this period, the goods shall be deemed accepted in full without any qualitative or quantitative restriction. The customer shall provide all supporting evidence as to the reality of anomalies or defects found. The client shall leave to GILAC every facility to ascertain these defects and to remedy them; it shall not intervene itself or involve a third party for this purpose. In the event of a defect or non-conformity of delivered products, duly ascertained by GILAC, and unless there is a specific agreement between GILAC and the retail shop, GILAC shall issue a credit note for the value of the product recognised as non-conforming, to the exclusion of all other compensation or damages. The return of a conforming product shall only be considered with GILAC's agreement; the customer shall be responsible for transport and a discount of 30% on the initial price shall be applied before the issue of a credit note. If the product arrives in a condition that does not allow to it to be returned to stock, no credit note shall be issued.

Article 5: Guarantee

GILAC certifies that the products it markets comply with French and/or community regulations in force on the day these terms and conditions are signed and are produced with respect for human and children's rights and the labour law in force. The products are guaranteed against any manufacturing defect or hidden defect at the initial sale, excluding wear parts and models intended for display (not guaranteed), for a period of two years or for the duration mentioned on the packaging, subject to the conditions and limitations set out below. The guarantee shall run from the date of purchase by a non-professional consumer customer, as per the date on the receipt (the guarantee shall not be applied in the absence of presentation of said receipt). The guarantee shall be limited, at GILAC's choice, to reimbursement by issuing a credit note to the store or to the repair or replacement by an identical part of the part(s) recognised as defective or causing the malfunction. In no case shall the following be claimed: labour costs, travel costs, or damages, including for loss of use or other. GILAC shall not be held liable nor shall the guarantee be called upon in the event of abnormal use of the product, such as non-compliance or poor installation; deficient user maintenance; use of cleaning products, especially industrial or not intended for toilets or chemical products; attacks by substances or bodies carried by or contained in water or external elements, such as rodents; evacuation of boiling oil or liquids at extreme temperatures, negligence in handling; accidents and impacts, deterioration by foreign bodies; modification of the original product; improper assembly or use of the assembly (in particular non-compliance with the indications in the instructions supplied with the product); lack of care or conservation; damage caused during transport; damage caused during an operation to modify or open the packaging (non-exhaustive list). Any supply of spare parts outside the guarantee period shall be invoiced and shall include the related shipping costs. GILAC guarantees the customer against any complaint or claim from third parties related to its products, including safety, quality, and intellectual and industrial property rights. The guarantee shall only apply after a judgement and exhaustion of the remedies and/or settlement agreement ratified by GILAC. The guarantee shall not cover indirect, commercial, and operating losses

or any other prejudice to brand image. Unless expressly agreed, GILAC shall not assume the consequences of a recall or withdrawal of products, when this is carried out at the sole initiative of the customer. Only recall operations carried out at the request of GILAC itself or an administrative authority shall be borne by GILAC in agreement with the customer, without any additional compensation.

Article 6: Price, payment terms and times

The prices are set, carriage and packaging paid, at the place requested in mainland France for all orders over €390 excluding tax. Below this amount, a flat rate of €69 excluding tax shall be applied. Certain orders, containing products of particularly large dimensions or weight, requiring special logistics may be subject to specific transport costs. Orders for overseas France and abroad shall also be subject to specific invoicing for shipping costs. For any order outside of mainland France, administration fees shall be charged. From 1 January 2019, administrative fees of €20 excluding tax shall be automatically applied for any order of less than €500 excluding tax that is not placed on our retail website: <https://www.gilac.com>. Unless otherwise agreed or in the event of an insolvency risk as referred to in Article 2 of these terms and conditions, all invoices shall be payable to Izenore upon receipt of the goods in accordance with Article L. 441–6 of the French Commercial Code. Payment means GILAC's actual receipt of the amounts due by the customer. In the event of deferred payment or payment in instalments, a payment has the meaning of this article, and does not mean the simple delivery of a bill of exchange or a cheque implying an obligation to pay but their settlement on the agreed due date.

Article 7: Late payment penalties

In the event of late payment, late payment penalties shall be automatically due at the rate applied by the European Central Bank for its refinancing transactions increased by 10 percent. Such interest shall run from the due date until the date of actual collection. As a penalty provision, an amount equal to 15% of the sums due and not paid on the due date shall be payable. In addition to late payment penalties, a flat-rate fee of €40 shall be applied. Any incident occurring with the payment of one instalment shall immediately make all remaining receivables due, without prior notice. GILAC may suspend all orders in progress without prejudice to any other action. In any case, even in the event of a dispute, payments shall not be suspended or be the subject of any compensation without GILAC's prior written consent. Any partial payment shall be charged first to the non-privileged part of the receivable, then to the sums of which the due date is the oldest. GILAC shall not accept any receivable offsetting, with the exception of cases of legal offsetting referred to in the French Civil Code.

Article 8: Invoicing

The invoice shall include all legal notices and, in particular, the price reductions acquired on the date of the sale and directly linked to this sale. Any discount or trade cooperation agreement having, as a basis for calculation, the turnover achieved by GILAC with the customer, shall be based on the turnover invoiced and collected by GILAC after deduction of credit notes, transport costs, bankruptcy, and possible arrears. Any trade cooperation agreement signed between the customer and GILAC shall be invoiced based on the reciprocity of due dates. Said invoices shall be payable within the same time limits and conditions as those applicable for the payment of goods. The customer, which is a service provider under the trade cooperation agreement, also certifies that the services shall comply with the French Commercial Code and shall substantiate this at first request.

Article 9: Retention of title

Transfer of ownership of the products shall be suspended until full payment of the principal and other charges by the customer, even where payment terms have been granted in accordance with Article L. 621–122 of the French Commercial Code. Any provision to the contrary, in particular, inserted into the customer's general terms and conditions of purchase, shall be deemed unwritten. It is expressly agreed that GILAC may exercise its rights under this retention of title clause for any of its receivables, all of its

products in the customer's possession, these being contractually presumed to be unpaid, and GILAC may recover them or demand them as compensation for all unpaid invoices without prejudicing its right to withdraw from pending sales. The customer may resell the products as part of the normal operation of its establishment. This resale authorisation shall be automatically withdrawn in the event of receivership or liquidation. If such a procedure is initiated, the customer shall inform GILAC by recorded delivery within fifteen days of the declaration of default of payment. This provision shall not prevent the risks of the goods from being transferred to the buyer as soon as they leave GILAC's factory, said buyer then assuming the responsibility of custodian and guardian of said goods until full payment of the price.

Article 10: Intellectual and industrial property

All technical or commercial documents, sales support tools, including sales and merchandising concepts, shall remain the exclusive property of GILAC, the sole holder of the intellectual and industrial property rights over these items, which shall be returned to it on first request. The client shall preserve these items in good stead, assuming, as such, the responsibility of custodian and guardian. The customer shall also refrain from making any use of these items in a manner that might breach GILAC's rights or damage its image. GILAC shall also remain the sole owner and user of the rights linked to its brands without the completion of a sale conferring any right to the customer in this regard. The same applies to the intellectual and industrial property rights relating to the products sold.

Article 11: Special provisions for listing GILAC by customers (brands and distributors)

The parties expressly agree to refer to the provisions of the agreement signed on 01/15/2002 between UNIBAL and the FFB (Code of Good Conduct, annex 1 and any updates thereto) for the procedure and the applicable deadlines at the end of trade relations (de-listing and non-renewal of listing). In the event that the long-standing nature and/or the importance of the trade relations justify it or in the event of the existence of previous trade agreements that are more favourable for GILAC, the de-listing or non-renewal of listing notice period shall be increased. In the event of cessation of trade relations, GILAC shall not take back unsold products or stocks of products from the customer. The concepts and other sales support tools shall be returned at the customer's expense. Unless specifically agreed, any new listing or modification of an existing listing shall not result in GILAC's recovery of stocks of third-party products or own products the marketing of which has been stopped by the brand. Any private label products shall result in a double notice period in order to allow stocks of specific products to be sold by GILAC.

Article 12: Termination

No termination provision may be implemented unless expressly stipulated, including a sufficient period of performance after the formal notice and specifying with precision the commitments the non-fulfilment of which may result in the termination. Any application of Article 1222 of the French Civil Code, relating to the creditor's ability to have the obligation fulfilled itself, shall be expressly excluded.

Article 13: Settlement of disputes

In case of contradiction or difficulty of interpretation, the French version of these general terms and conditions of sale shall take precedence over any other. Any dispute relating to this sale, even in the event of introduction of third parties or multiple defendants, shall be, in the absence of an amicable settlement, the exclusive jurisdiction of the courts of Lyon (France). Only French law shall apply. In the case of international sales, for all questions not governed by these general terms and conditions of sale and French law, the parties shall refer to the Vienna convention on the international sale of goods of 11 April 1980. In the event of a dispute and prior to any legal proceedings, the parties shall have recourse to mediation, in accordance with the mediation rules of the Interprofessional Mediation and Arbitration Centre of LYON (CIMA), to which the parties declare they adhere.

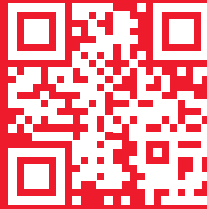

Gilac

RESTAURATION COLLECTIVE
INSTITUTIONAL CATERING
RESTAURATION COMMERCIALE
COMMERCIAL CATERING
INDUSTRIES AGROALIMENTAIRES
AGRIFOOD INDUSTRIES
BOULANGERIE-PÂTISSERIE
BAKERY - PASTRY
MÉTIERS DE BOUCHE
CATERING MARKET

VOTRE DISTRIBUTEUR / YOUR DISTRIBUTOR

Siège social / Headquarters
47 rue Benoit Bennier
69260 Charbonnières-les-Bains - FRANCE

Site de production / Factory
751 rue de la Mode - CS 70065
01580 Izernore - FRANCE

Tél. : + 33 (0)4 74 73 22 00 - Fax : +33 (0)4 74 73 22 55
email : gilac@gilac.com / commande@gilac.com

Suivez-nous :
Follow us



www.gilac.com